

Q1. 性別をお答えください。

回答	全体		教授		准教授		講師		助教		助手		各種研究員(特任研究員・学術研究員・博士研究員)		回答なし(無記入含む)	
	回答数	%	回答数	%	回答数	%	回答数	%	回答数	%	回答数	%	回答数	%	回答数	%
男	285	66.4%	98	79%	66	63.5%	8	38.1%	87	64.0%	8	57.1%	17	81.0%	1	11.1%
女	133	31.0%	21	17%	37	35.6%	12	57.1%	49	36.0%	6	42.9%	4	19.0%	4	44.4%
回答しない	10	2.3%	5	4%	1	1.0%	1	4.8%	0	0.0%	0	0.0%	0	0.0%	3	33.3%
無記入	1	0.2%	0	0%	0	0.0%	0	0.0%	0	0.0%	0	0.0%	0	0.0%	1	11.1%
合計	429	100.0%	124	100%	104	100.0%	21	100.0%	136	100.0%	14	100.0%	21	100.0%	9	100.0%
有効回答	419	97.7%	119	96%	103	99.0%	20	95.2%	136	100.0%	14	100.0%	21	100.0%	6	66.7%
無回答	10	2.3%	5	4.0%	1	1.0%	1	4.8%	0	0.0%	0	0.0%	0	0.0%	3	33.3%
合計	429	100.0%	124	100%	104	100.0%	21	100.0%	136	100.0%	14	100.0%	21	100.0%	9	100.0%

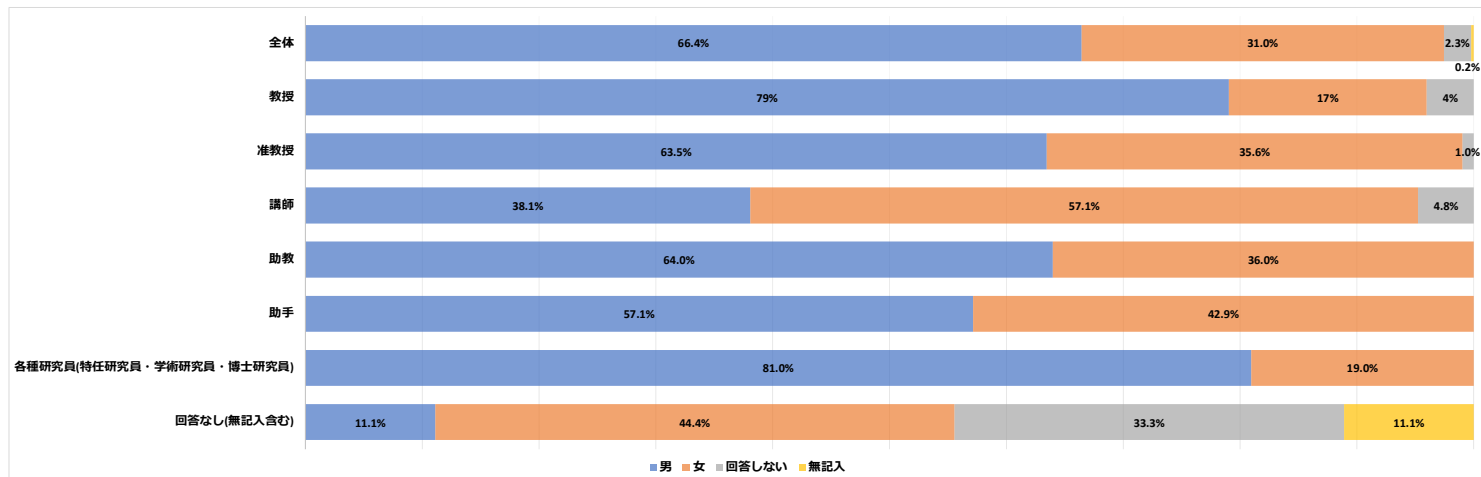



Q3. 現在の職名をお答えください。

回答	全体		教授		准教授		講師		助教		助手		各種研究員(特任研究員・学術研究員・博士研究員)		回答なし(無記入含む)	
	回答数	%	回答数	%	回答数	%	回答数	%	回答数	%	回答数	%	回答数	%	回答数	%
教授	124	28.9%	124	100%	0	0.0%	0	0.0%	0	0.0%	0	0.0%	0	0.0%	0	0.0%
准教授	104	24.2%	0	0%	104	100.0%	0	0.0%	0	0.0%	0	0.0%	0	0.0%	0	0.0%
講師	21	4.9%	0	0%	0	0.0%	21	100.0%	0	0.0%	0	0.0%	0	0.0%	0	0.0%
助教	136	31.7%	0	0%	0	0.0%	0	0.0%	136	100.0%	0	0.0%	0	0.0%	0	0.0%
助手	14	3.3%	0	0%	0	0.0%	0	0.0%	0	0.0%	14	100.0%	0	0.0%	0	0.0%
各種研究員(特任研究員・学術研究員・博士研究員)	21	4.9%	0	0%	0	0.0%	0	0.0%	0	0.0%	0	0.0%	21	100.0%	0	0.0%
その他	0	0.0%	0	0%	0	0.0%	0	0.0%	0	0.0%	0	0.0%	0	0.0%	0	0.0%
回答なし(無記入含む)	9	2.1%	0	0%	0	0.0%	0	0.0%	0	0.0%	0	0.0%	0	0.0%	9	100.0%
合計	429	100.0%	124	100%	104	100.0%	21	100.0%	136	100.0%	14	100.0%	21	100.0%	9	100.0%
有効回答	420	97.9%	124	100%	104	100.0%	21	100.0%	136	100.0%	14	100.0%	21	100.0%	0	0.0%
無回答	9	2.1%	0	0.0%	0	0.0%	0	0.0%	0	0.0%	0	0.0%	0	0.0%	9	100.0%
合計	429	100.0%	124	100%	104	100.0%	21	100.0%	136	100.0%	14	100.0%	21	100.0%	9	100.0%

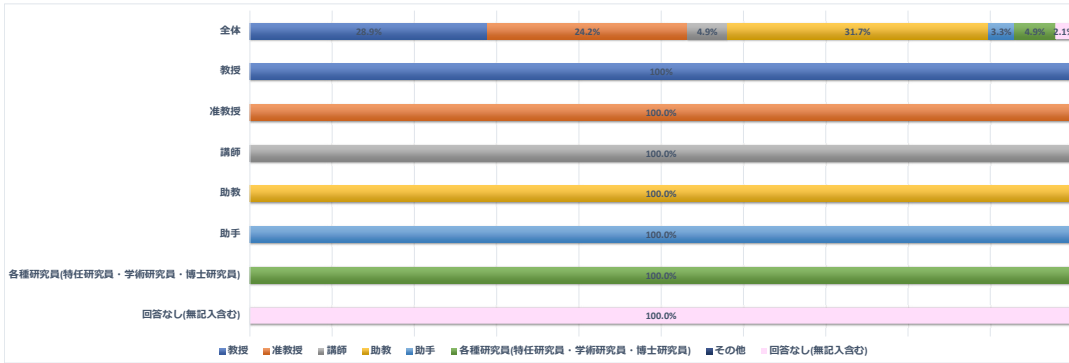

Q4. 現在の雇用形態をお答えください。

回答	全体		教授		准教授		講師		助教		助手		各種研究員(特任研究員・学術研究員・博士研究員)		回答なし(無記入含む)	
	回答数	%	回答数	%	回答数	%	回答数	%	回答数	%	回答数	%	回答数	%	回答数	%
常勤(任期なし)	223	52.0%	108	87%	67	64.4%	9	42.9%	31	22.8%	6	42.9%	0	0.0%	2	22.2%
常勤(任期あり)	188	43.8%	15	12%	36	34.6%	12	57.1%	105	77.2%	6	42.9%	12	57.1%	2	22.2%
非常勤	11	2.6%	0	0%	1	1.0%	0	0.0%	0	0.0%	1	7.1%	9	42.9%	0	0.0%
回答なし(無記入含む)	5	1.2%	0	0%	0	0.0%	0	0.0%	0	0.0%	0	0.0%	0	0.0%	5	55.6%
その他	2	0.5%	1	1%	0	0.0%	0	0.0%	0	0.0%	1	7.1%	0	0.0%	0	0.0%
合計	429	100.0%	124	100%	104	100.0%	21	100.0%	136	100.0%	14	100.0%	21	100.0%	9	100.0%
有効回答	424	98.8%	124	100%	104	100.0%	21	100.0%	136	100.0%	14	100.0%	21	100.0%	4	44.4%
無回答	5	1.2%	0	0.0%	0	0.0%	0	0.0%	0	0.0%	0	0.0%	0	0.0%	5	55.6%
合計	429	100.0%	124	100%	104	100.0%	21	100.0%	136	100.0%	14	100.0%	21	100.0%	9	100.0%

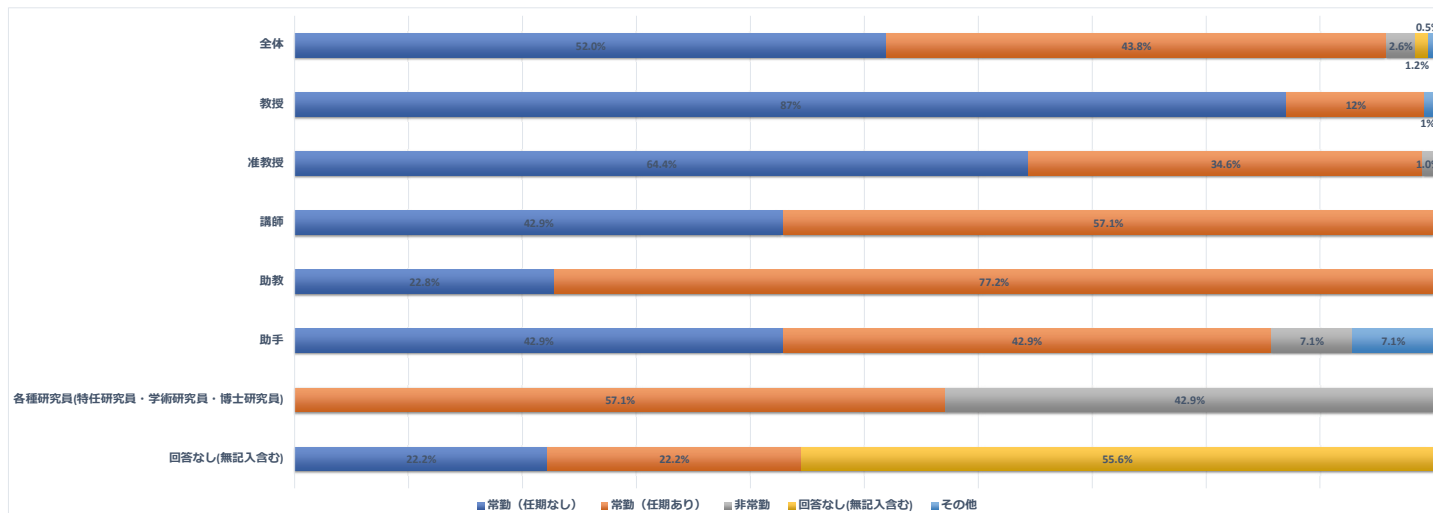

Q5. 採用時任期はどのくらいでしたか？

回答	全体		教授		准教授		講師		助教		助手		各種研究員(特任研究員・学術研究員・博士研究員)		回答なし(無記入含む)	
	回答数	%	回答数	%	回答数	%	回答数	%	回答数	%	回答数	%	回答数	%	回答数	%
1年未満	22	5.1%	1	1%	0	0.0%	0	0.0%	10	7.4%	2	14.3%	9	42.9%	0	0.0%
1年以上～4年未満	59	13.8%	9	7%	7	6.7%	2	9.5%	34	25.0%	1	7.1%	6	28.6%	0	0.0%
4年以上～6年未満	67	15.6%	1	1%	11	10.6%	5	23.8%	42	30.9%	3	21.4%	3	14.3%	2	22.2%
6年以上～	45	10.5%	3	2%	17	16.3%	4	19.0%	18	13.2%	1	7.1%	2	9.5%	0	0.0%
回答しない(無記入)	233	54.3%	110	89%	67	64.4%	10	47.6%	31	22.8%	7	50.0%	1	4.8%	7	77.8%
その他	3	0.7%	0	0%	2	1.9%	0	0.0%	1	0.7%	0	0.0%	0	0.0%	0	0.0%
合計	429	100.0%	124	100%	104	100.0%	21	100.0%	136	100.0%	14	100.0%	21	100.0%	9	100.0%
有効回答	196	45.7%	14	11%	37	35.6%	11	52.4%	105	77.2%	7	50.0%	20	95.2%	2	22.2%
無回答	233	54.3%	110	88.7%	67	64.4%	10	47.6%	31	22.8%	7	50.0%	1	4.8%	7	77.8%
合計	429	100.0%	124	100%	104	100.0%	21	100.0%	136	100.0%	14	100.0%	21	100.0%	9	100.0%

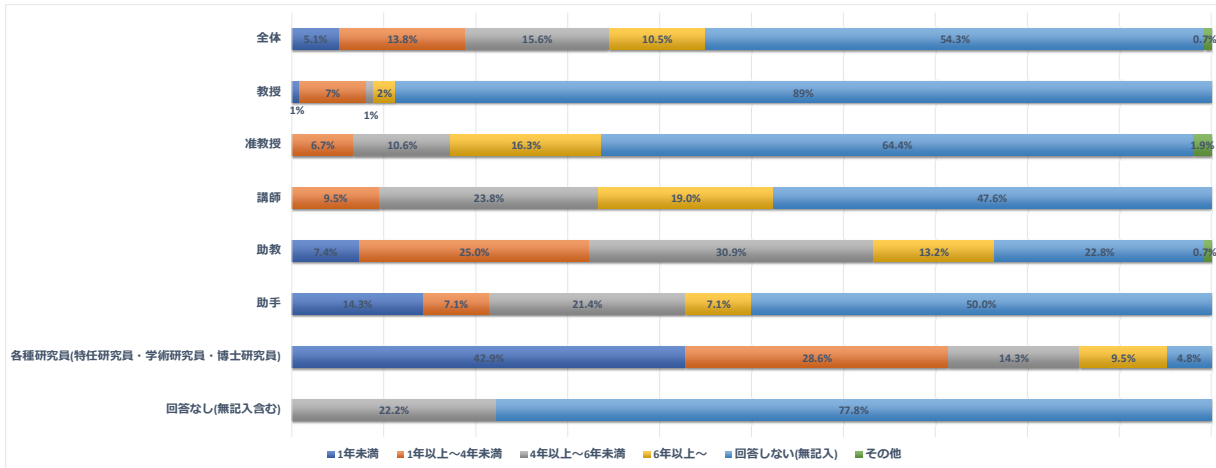

Q6. あなたの最終学歴をお答えください。

回答	全体		教授		准教授		講師		助教		助手		各種研究員(特任研究員・学術研究員・博士研究員)		回答なし(無記入含む)	
	回答数	%	回答数	%	回答数	%	回答数	%	回答数	%	回答数	%	回答数	%	回答数	%
博士修了(博士課程・博士後期課程)	366	85.3%	99	80%	92	88.5%	20	95.2%	130	95.6%	3	21.4%	16	76.2%	6	66.7%
修士修了(修士課程・博士前期課程・専門職学位課程)	35	8.2%	12	10%	7	6.7%	0	0.0%	4	2.9%	10	71.4%	2	9.5%	0	0.0%
学部卒業	14	3.3%	8	6%	2	1.9%	0	0.0%	1	0.7%	1	7.1%	2	9.5%	0	0.0%
回答しない(無記入)	7	1.6%	1	1%	2	1.9%	0	0.0%	0	0.0%	0	0.0%	1	4.8%	3	33.3%
その他	7	1.6%	4	3%	1	1.0%	1	4.8%	1	0.7%	0	0.0%	0	0.0%	0	0.0%
合計	429	100.0%	124	100%	104	100.0%	21	100.0%	136	100.0%	14	100.0%	21	100.0%	9	100.0%
有効回答	429	100.0%	124	100%	104	100.0%	21	100.0%	136	100.0%	14	100.0%	21	100.0%	9	100.0%
無回答	7	1.6%	1	0.8%	2	1.9%	0	0.0%	0	0.0%	0	0.0%	1	4.8%	3	33.3%
合計	429	101.6%	124	101%	104	101.9%	21	100.0%	136	100.0%	14	100.0%	21	104.8%	9	133.3%

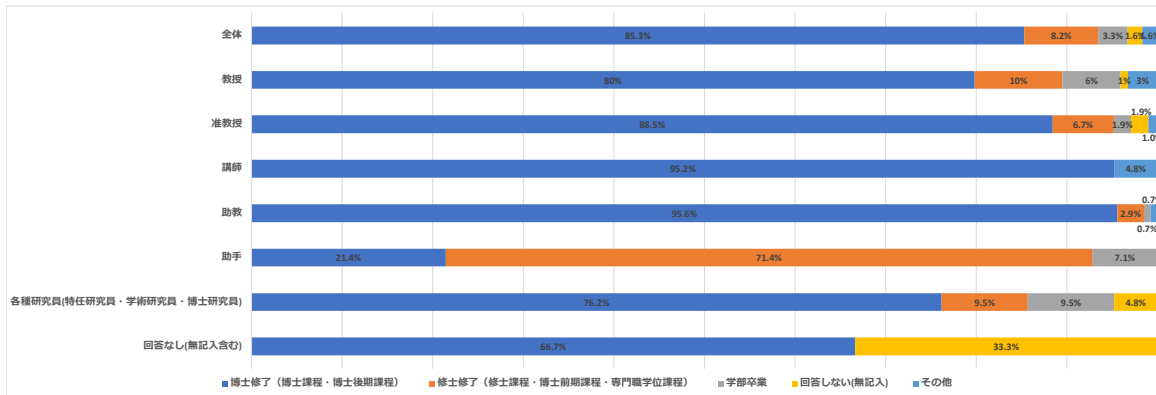

Q7. あなたの研究分野をお答えください。

回答	全体		教授		准教授		講師		助教		助手		各種研究員(特任研究員・学術研究員・博士研究員)		回答なし(無記入含む)	
	回答数	%	回答数	%	回答数	%	回答数	%	回答数	%	回答数	%	回答数	%	回答数	%
人文・社会科学系	101	23.5%	33	27%	30	28.8%	6	28.6%	25	18.4%	3	21.4%	1	4.8%	3	33.3%
理学・工学系	190	44.3%	54	44%	43	41.3%	6	28.6%	62	45.6%	8	57.1%	15	71.4%	2	22.2%
農学・生命科学系	46	10.7%	17	14%	10	9.6%	0	0.0%	16	11.8%	0	0.0%	2	9.5%	1	11.1%
医歯薬学・保健系	83	19.3%	18	15%	17	16.3%	9	42.9%	32	23.5%	3	21.4%	3	14.3%	1	11.1%
回答しない(無記名)	6	1.4%	0	0%	3	2.9%	0	0.0%	1	0.7%	0	0.0%	0	0.0%	2	22.2%
その他	3	0.7%	2	2%	1	1.0%	0	0.0%	0	0.0%	0	0.0%	0	0.0%	0	0.0%
合計	429	100.0%	124	100%	104	100.0%	21	100.0%	136	100.0%	14	100.0%	21	100.0%	9	100.0%
有効回答	423	98.6%	124	100%	101	97.1%	21	100.0%	135	99.3%	14	100.0%	21	100.0%	7	77.8%
無回答	6	1.4%	0	0.0%	3	2.9%	0	0.0%	1	0.7%	0	0.0%	0	0.0%	2	22.2%
合計	429	100.0%	124	100%	104	100.0%	21	100.0%	136	100.0%	14	100.0%	21	100.0%	9	100.0%

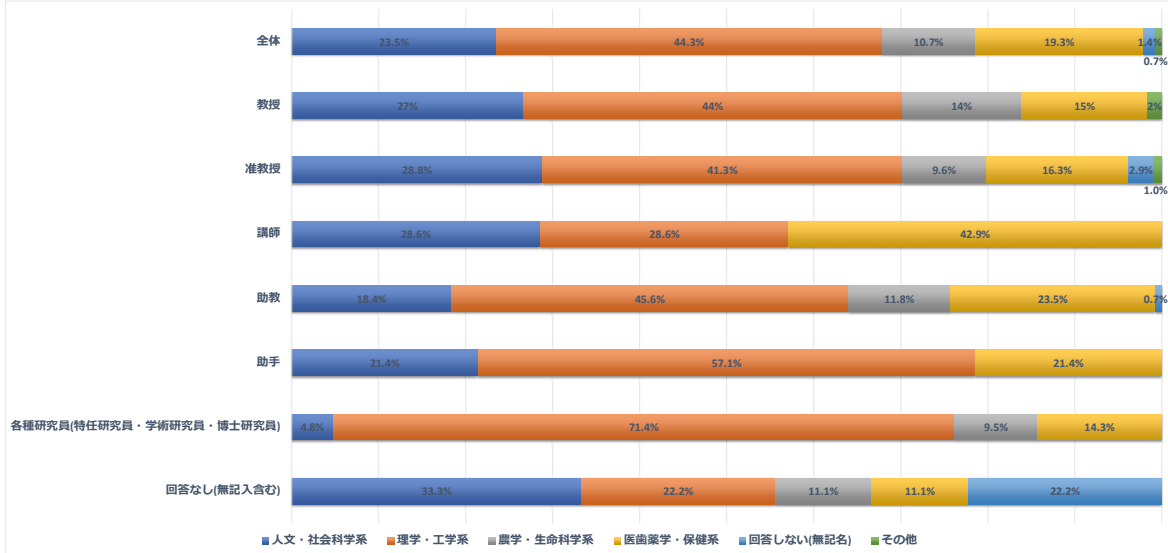

Q8. あなたの所属部局をお答えください。

回答	全体		教授		准教授		講師		助教		助手		各種研究員(特任研究員・学術研究員・博士研究員)		回答なし(無記入含む)	
	回答数	%	回答数	%	回答数	%	回答数	%	回答数	%	回答数	%	回答数	%	回答数	%
文学部・文学研究科	25	5.8%	10	8%	7	6.7%	0	0.0%	6	4.4%	2	14.3%	0	0.0%	0	0.0%
教育学部・教育学研究科	6	1.4%	1	1%	1	1.0%	0	0.0%	4	2.9%	0	0.0%	0	0.0%	0	0.0%
法学部・法学研究科	13	3.0%	7	6%	5	4.8%	0	0.0%	1	0.7%	0	0.0%	0	0.0%	0	0.0%
経済学部・経済学研究科	4	0.9%	2	2%	2	1.9%	0	0.0%	0	0.0%	0	0.0%	0	0.0%	0	0.0%
理学部・理学研究科	28	6.5%	10	8%	5	4.8%	0	0.0%	11	8.1%	0	0.0%	2	9.5%	0	0.0%
医学部・医学系研究科	26	6.1%	3	2%	7	6.7%	2	9.5%	12	8.8%	0	0.0%	1	4.8%	1	11.1%
歯学部・歯学研究科	6	1.4%	2	2%	2	1.9%	2	9.5%	0	0.0%	0	0.0%	0	0.0%	0	0.0%
薬学部・薬学研究科	16	3.7%	4	3%	3	2.9%	0	0.0%	7	5.1%	1	7.1%	1	4.8%	0	0.0%
工学部・工学研究科	50	11.7%	9	7%	12	11.5%	1	4.8%	21	15.4%	2	14.3%	4	19.0%	1	11.1%
農学部・農学研究科	29	6.8%	10	8%	12	11.5%	0	0.0%	6	4.4%	0	0.0%	0	0.0%	1	11.1%
国際文化研究科	9	2.1%	2	2%	3	2.9%	0	0.0%	2	1.5%	0	0.0%	1	4.8%	1	11.1%
情報科学研究科	13	3.0%	4	3%	5	4.8%	1	4.8%	3	2.2%	0	0.0%	0	0.0%	0	0.0%
生命科学研究所	16	3.7%	7	6%	0	0.0%	0	0.0%	6	4.4%	0	0.0%	3	14.3%	0	0.0%
環境科学研究科	7	1.6%	1	1%	2	1.9%	0	0.0%	2	1.5%	2	14.3%	0	0.0%	0	0.0%
医工学研究科	8	1.9%	3	2%	3	2.9%	0	0.0%	2	1.5%	0	0.0%	0	0.0%	0	0.0%
金属材料研究所	26	6.1%	4	3%	8	7.7%	0	0.0%	9	6.6%	2	14.3%	3	14.3%	0	0.0%
加齢医学研究所	10	2.3%	3	2%	3	2.9%	1	4.8%	2	1.5%	0	0.0%	1	4.8%	0	0.0%
流体科学研究科	13	3.0%	6	5%	3	2.9%	0	0.0%	3	2.2%	0	0.0%	1	4.8%	0	0.0%
電気通信研究所	3	0.7%	2	2%	1	1.0%	0	0.0%	0	0.0%	0	0.0%	0	0.0%	0	0.0%
多元物質科学研究所	20	4.7%	8	6%	1	1.0%	4	19.0%	7	5.1%	0	0.0%	2	9.5%	0	0.0%
災害科学国際研究所	5	1.2%	2	2%	2	1.9%	0	0.0%	1	0.7%	0	0.0%	0	0.0%	0	0.0%
東北アジア研究センター	17	4.0%	7	6%	6	5.8%	0	0.0%	2	1.5%	2	14.3%	0	0.0%	0	0.0%
病院	16	3.7%	0	0%	1	1.0%	5	23.8%	8	5.9%	2	14.3%	0	0.0%	0	0.0%
高度教養教育・学生支援機構	15	3.5%	3	2%	7	6.7%	3	14.3%	1	0.7%	0	0.0%	1	4.8%	0	0.0%
東北メディカル・メガバンク機構	12	2.8%	5	4%	0	0.0%	1	4.8%	5	3.7%	1	7.1%	0	0.0%	0	0.0%
材料科学高等研究所	3	0.7%	0	0%	1	1.0%	0	0.0%	2	1.5%	0	0.0%	0	0.0%	0	0.0%
学際科学フロンティア研究所	5	1.2%	0	0%	0	0.0%	0	0.0%	4	2.9%	0	0.0%	0	0.0%	1	11.1%
未来科学技術共同研究センター	1	0.2%	0	0%	0	0.0%	0	0.0%	1	0.7%	0	0.0%	0	0.0%	0	0.0%
回答しない(無記名)	16	3.7%	4	3%	2	1.9%	1	4.8%	4	2.9%	0	0.0%	1	4.8%	4	44.4%
その他	11	2.6%	5	4%	0	0.0%	0	0.0%	4	2.9%	0	0.0%	0	0.0%	0	0.0%
合計	429	100.0%	124	100%	104	100.0%	21	100.0%	136	100.0%	14	100.0%	21	100.0%	9	100.0%
有効回答	413	96.3%	120	97%	102	98.1%	20	95.2%	132	97.1%	14	100.0%	20	95.2%	5	55.6%
無回答	16	3.7%	4	3.2%	2	1.9%	1	4.8%	4	2.9%	0	0.0%	1	4.8%	4	44.4%
合計	429	100.0%	124	100%	104	100.0%	21	100.0%	136	100.0%	14	100.0%	21	100.0%	9	100.0%

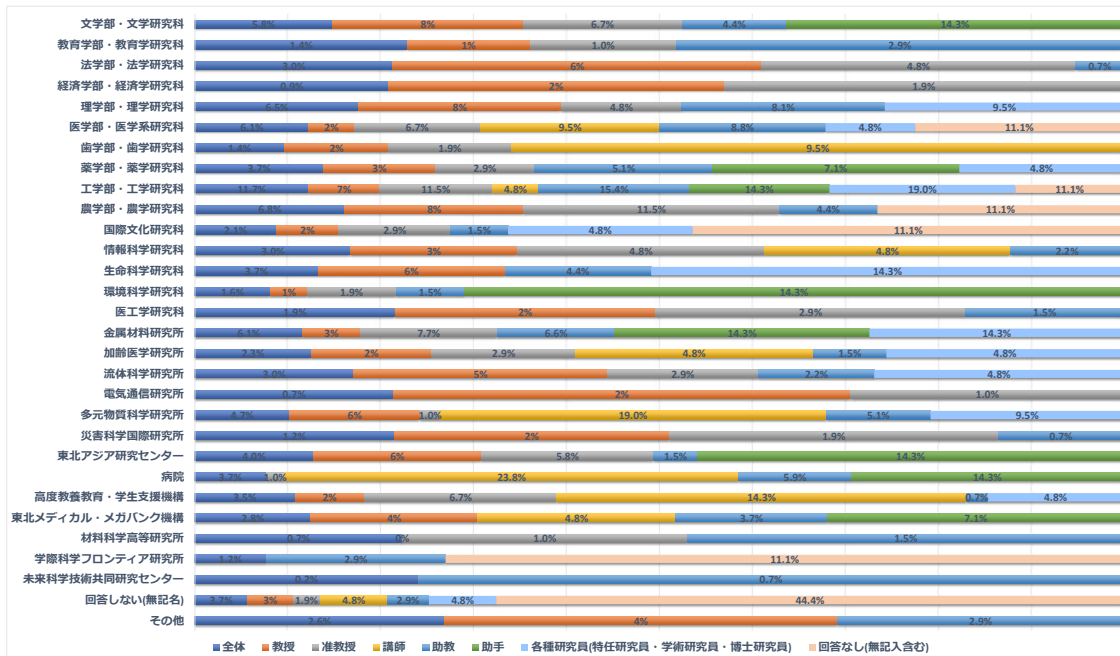



Q9. あなたの研究者としてのキャリアはどのくらいですか。

回答	全体		教授		准教授		講師		助教		助手		各種研究員(特任研究員・学術研究員・博士研究員)		回答なし(無記入含む)	
	回答数	%	回答数	%	回答数	%	回答数	%	回答数	%	回答数	%	回答数	%	回答数	%
5年未満	70	16.3%	4	3%	4	3.8%	0	0.0%	45	33.1%	8	57.1%	7	33.3%	2	22.2%
5年以上～10年未満	79	18.4%	1	1%	15	14.4%	5	23.8%	50	36.8%	2	14.3%	6	28.6%	0	0.0%
10年以上～15年未満	57	13.3%	4	3%	26	25.0%	4	19.0%	22	16.2%	0	0.0%	1	4.8%	0	0.0%
15年以上～20年未満	56	13.1%	13	10%	24	23.1%	6	28.6%	8	5.9%	2	14.3%	1	4.8%	2	22.2%
20年以上～30年未満	92	21.4%	47	38%	31	29.8%	5	23.8%	5	3.7%	1	7.1%	2	9.5%	1	11.1%
30年以上	64	14.9%	54	44%	1	1.0%	1	4.8%	4	2.9%	0	0.0%	3	14.3%	1	11.1%
回答しない(無記名)	9	2.1%	0	0%	3	2.9%	0	0.0%	2	1.5%	0	0.0%	1	4.8%	3	33.3%
その他	2	0.5%	1	1%	0	0.0%	0	0.0%	0	0.0%	1	7.1%	0	0.0%	0	0.0%
合計	429	100.0%	124	100%	104	100.0%	21	100.0%	136	100.0%	14	100.0%	21	100.0%	9	100.0%
有効回答	420	97.9%	124	100%	101	97.1%	21	100.0%	134	98.5%	14	100.0%	20	95.2%	6	66.7%
無回答	9	2.1%	0	0%	3	2.9%	0	0.0%	2	1.5%	0	0.0%	1	4.8%	3	33.3%
合計	429	100.0%	124	100%	104	100.0%	21	100.0%	136	100.0%	14	100.0%	21	100.0%	9	100.0%

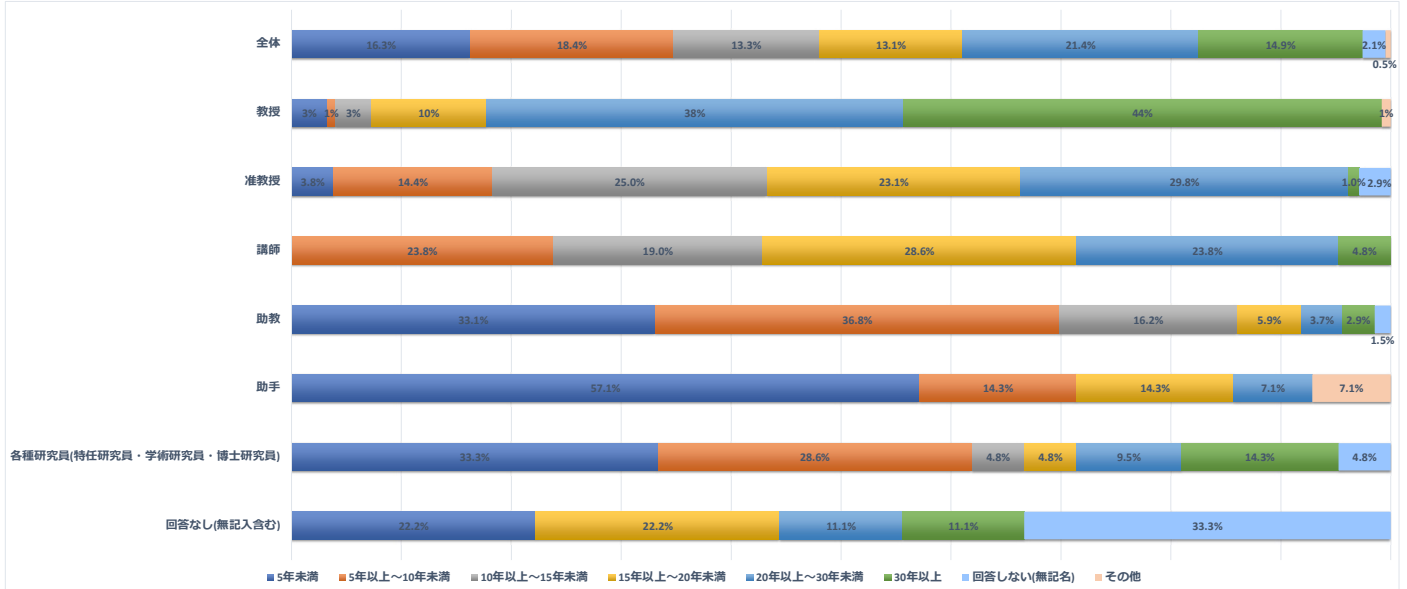

Q10. あなたの東北大学での研究者としてのキャリアはどのくらいですか。

回答	全体		教授		准教授		講師		助教		助手		各種研究員(特任研究員・学術研究員・博士研究員)		回答なし(無記入含む)	
	回答数	%	回答数	%	回答数	%	回答数	%	回答数	%	回答数	%	回答数	%	回答数	%
5年未満	154	35.9%	24	19%	27	26.0%	4	19.0%	76	55.9%	9	64.3%	11	52.4%	3	33.3%
5年以上～10年未満	90	21.0%	12	10%	19	18.3%	7	33.3%	41	30.1%	3	21.4%	7	33.3%	1	11.1%
10年以上～15年未満	60	14.0%	17	14%	28	26.9%	5	23.8%	9	6.6%	0	0.0%	1	4.8%	0	0.0%
15年以上～20年未満	48	11.2%	20	16%	17	16.3%	4	19.0%	3	2.2%	2	14.3%	1	4.8%	1	11.1%
20年以上～30年未満	50	11.7%	39	31%	9	8.7%	0	0.0%	2	1.5%	0	0.0%	0	0.0%	0	0.0%
30年以上	16	3.7%	10	8%	1	1.0%	1	4.8%	3	2.2%	0	0.0%	1	4.8%	0	0.0%
回答しない(無記名)	10	2.3%	1	1%	3	2.9%	0	0.0%	2	1.5%	0	0.0%	0	0.0%	4	44.4%
その他	1	0.2%	1	1%	0	0.0%	0	0.0%	0	0.0%	0	0.0%	0	0.0%	0	0.0%
合計	429	100.0%	124	100%	104	100.0%	21	100.0%	136	100.0%	14	100.0%	21	100.0%	9	100.0%
有効回答	419	97.7%	123	99%	101	97.1%	21	100.0%	134	98.5%	14	100.0%	21	100.0%	5	55.6%
無回答	10	2.3%	1	0.8%	3	2.9%	0	0.0%	2	1.5%	0	0.0%	0	0.0%	4	44.4%
合計	429	100.0%	124	100%	104	100.0%	21	100.0%	136	100.0%	14	100.0%	21	100.0%	9	100.0%

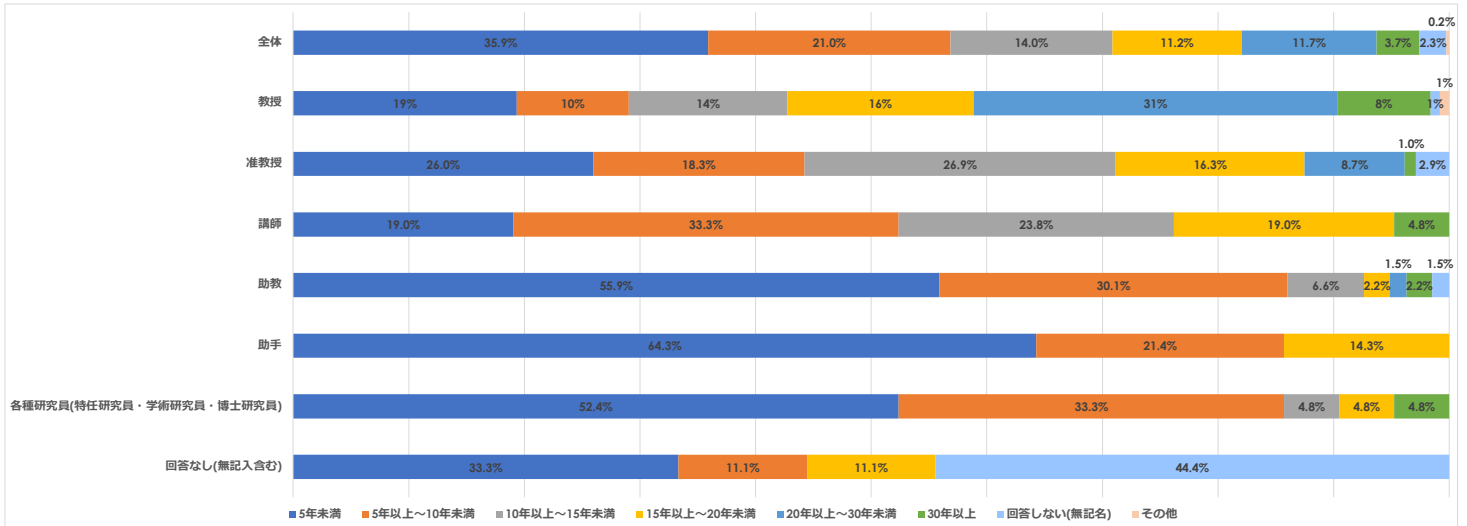

Q11. 今までに研究者としてのキャリアを離れた経験はありますか。

回答	全体		教授		准教授		講師		助教		助手		各種研究員(特任研究員・学術研究員・博士研究員)		回答なし(無記入含む)	
	回答数	%	回答数	%	回答数	%	回答数	%	回答数	%	回答数	%	回答数	%	回答数	%
ある	89	20.7%	23	19%	18	17.3%	9	42.9%	29	21.3%	6	42.9%	4	19.0%	0	0.0%
ない	327	76.2%	97	78%	83	79.8%	12	57.1%	105	77.2%	7	50.0%	15	71.4%	8	88.9%
回答しない(無記名)	9	2.1%	2	2%	1	1.0%	0	0.0%	2	1.5%	1	7.1%	2	9.5%	1	11.1%
その他	4	0.9%	2	2%	2	1.9%	0	0.0%	0	0.0%	0	0.0%	0	0.0%	0	0.0%
合計	429	100.0%	124	100%	104	100.0%	21	100.0%	136	100.0%	14	100.0%	21	100.0%	9	100.0%
有効回答	420	97.9%	122	98%	103	99.0%	21	100.0%	134	98.5%	13	92.9%	19	90.5%	8	88.9%
無回答	9	2.1%	2	1.6%	1	1.0%	0	0.0%	2	1.5%	1	7.1%	2	9.5%	1	11.1%
合計	429	100.0%	124	100%	104	100.0%	21	100.0%	136	100.0%	14	100.0%	21	100.0%	9	100.0%

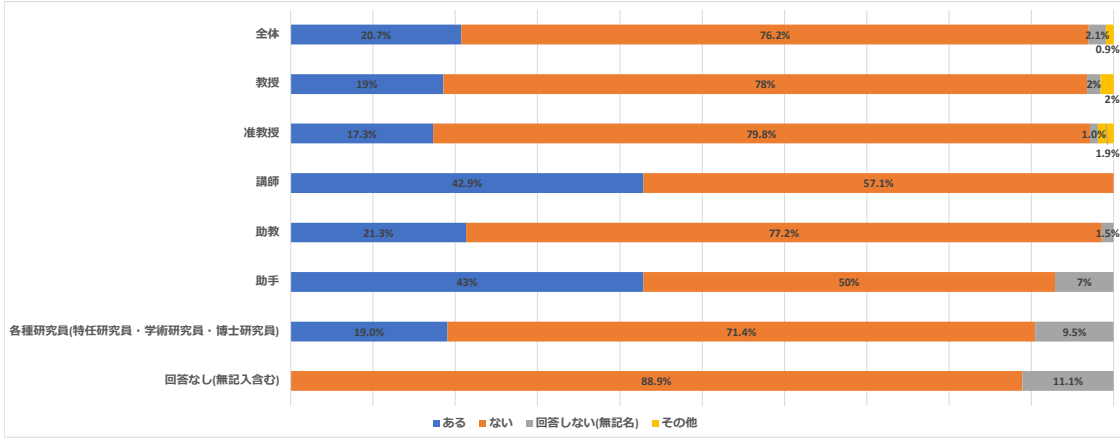

Q12. 研究者としてのキャリアを離れた期間はどのくらいですか。

回答	全体		教授		准教授		講師		助教		助手		各種研究員(特任研究員・学術研究員・博士研究員)		回答なし(無記入含む)	
	回答数	%	回答数	%	回答数	%	回答数	%	回答数	%	回答数	%	回答数	%	回答数	%
1年未満	18	4.2%	4	3%	6	5.8%	4	19.0%	4	2.9%	0	0.0%	0	0.0%	0	0.0%
1年以上～4年未満	44	10.3%	12	10%	5	4.8%	3	14.3%	21	15.4%	1	7.1%	2	9.5%	0	0.0%
4年以上～6年未満	10	2.3%	3	2%	2	1.9%	2	9.5%	3	2.2%	0	0.0%	0	0.0%	0	0.0%
6年以上～	15	3.5%	3	2%	4	3.8%	0	0.0%	1	0.7%	5	35.7%	2	9.5%	0	0.0%
回答しない(無記名)	342	79.7%	102	82%	87	83.7%	12	57.1%	107	78.7%	8	57.1%	17	81.0%	9	100.0%
その他	0	0.0%	0	0%	0	0.0%	0	0.0%	0	0.0%	0	0.0%	0	0.0%	0	0.0%
合計	429	100.0%	124	100%	104	100.0%	21	100.0%	136	100.0%	14	100.0%	21	100.0%	9	100.0%
有効回答	87	20.3%	22	18%	17	16.3%	9	42.9%	29	21.3%	6	42.9%	4	19.0%	0	0.0%
無回答	342	79.7%	102	82.3%	87	83.7%	12	57.1%	107	78.7%	8	57.1%	17	81.0%	9	100.0%
合計	429	100.0%	124	100%	104	100.0%	21	100.0%	136	100.0%	14	100.0%	21	100.0%	9	100.0%

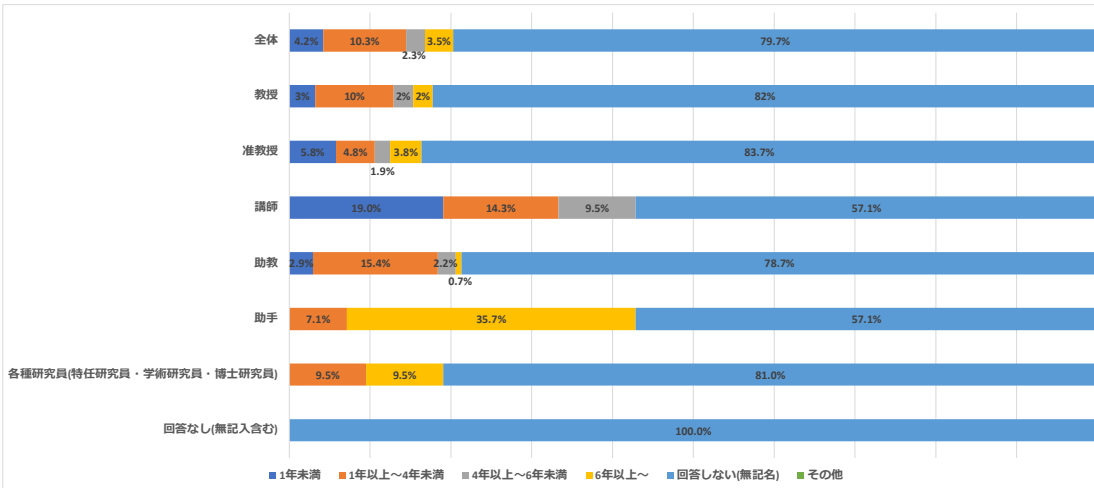



Q14. あなたは現在の仕事(研究)のどのようなことにやりがいや満足感を感じますか？以下のうち該当するものを全てを選んで下さい。(複数選択可)

回答	全体		教授		准教授		講師		助教		助手		各種研究員(特任研究員・学術研究員・博士研究員)		回答なし(無記入含む)	
	回答数	%	回答数	%	回答数	%	回答数	%	回答数	%	回答数	%	回答数	%	回答数	%
自分の好きな研究ができること	340	22.7%	100	22%	86	22.9%	16	23.2%	106	23.2%	9	22.0%	18	24.0%	5	20.0%
学生の教育、若手の育成	267	17.8%	87	19%	72	19.1%	11	15.9%	74	16.2%	8	19.5%	11	14.7%	4	16.0%
新たな発見ができたとき、研究成果を得たとき	343	22.9%	100	22%	86	22.9%	16	23.2%	110	24.1%	9	22.0%	17	22.7%	5	20.0%
社会に貢献できると感じる時	223	14.9%	74	16%	53	14.1%	13	18.8%	60	13.2%	10	24.4%	9	12.0%	4	16.0%
一緒に働くメンバーからの信頼があること	158	10.5%	40	9%	42	11.2%	10	14.5%	51	11.2%	1	2.4%	12	16.0%	2	8.0%
海外の研究者との交流、国際的な人的ネットワーク	164	10.9%	57	12%	36	9.6%	3	4.3%	53	11.6%	4	9.8%	8	10.7%	3	12.0%
回答しない(無記名)	5	0.3%	0	0%	1	0.3%	0	0.0%	2	0.4%	0	0.0%	0	0.0%	2	8.0%
その他	1	0.1%	1	0%	0	0.0%	0	0.0%	0	0.0%	0	0.0%	0	0.0%	0	0.0%
合計	1501	100.0%	459	100%	376	100.0%	69	100.0%	456	100.0%	41	100.0%	75	100.0%	25	100.0%
有効回答	1496	99.7%	459	370%	375	360.6%	69	328.6%	454	333.8%	41	292.9%	75	100.0%	23	255.6%
無回答	5	0.3%	0	0.0%	1	1.0%	0	0.0%	2	1.5%	0	0.0%	0	0.0%	2	22.2%
合計	1501	100.0%	124	370%	104	361.5%	21	328.6%	136	335.3%	14	292.9%	21	100.0%	9	277.8%

※複数回答

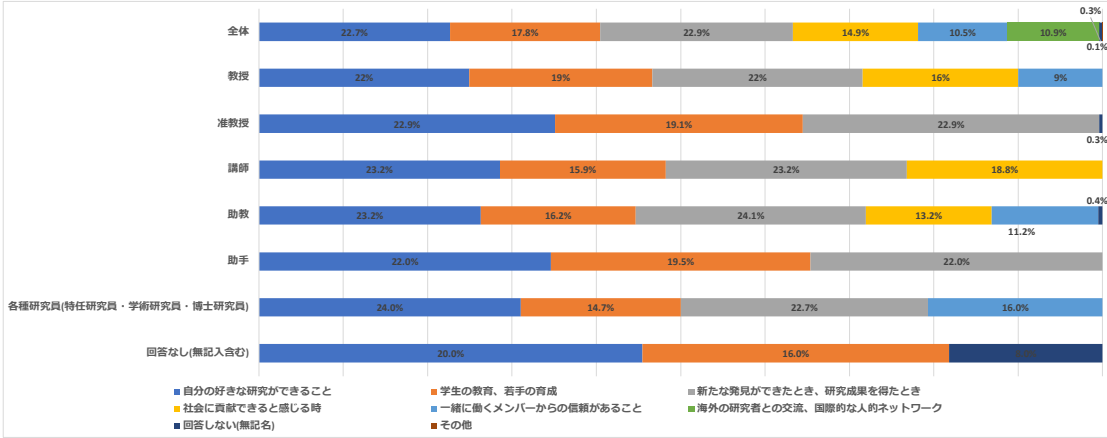

Q15. あなたは、今後のキャリアについてどのようにお考えですか？

回答	全体		教授		准教授		講師		助教		助手		各種研究員(特任研究員・学術研究員・博士研究員)		回答なし(無記入含む)	
	回答数	%	回答数	%	回答数	%	回答数	%	回答数	%	回答数	%	回答数	%	回答数	%
東北大学で研究者としてキャリアアップしたい。	102	23.8%	21	17%	37	35.6%	5	23.8%	30	22.1%	3	21.4%	4	19.0%	2	22.2%
他の職場(海外含む)でも構わないが、研究者としてキャリアアップしたい。	145	33.8%	20	16%	41	39.4%	7	33.3%	62	45.6%	5	35.7%	8	38.1%	2	22.2%
研究者としてのキャリアを生かし、他の職種へ転職したい。	11	2.6%	2	2%	1	1.0%	2	9.5%	5	3.7%	0	0.0%	1	4.8%	0	0.0%
キャリアアップにこだわらず、東北大学で研究を続けたい。	39	9.1%	20	16%	5	4.8%	3	14.3%	6	4.4%	1	7.1%	2	9.5%	2	22.2%
キャリアアップや研究機関にはこだわらず、研究を続けたい。	54	12.6%	20	16%	8	7.7%	3	14.3%	16	11.8%	2	14.3%	5	23.8%	0	0.0%
特に決めていない。	53	12.4%	30	24%	8	7.7%	1	4.8%	11	8.1%	1	7.1%	1	4.8%	1	11.1%
回答しない(無記名)	10	2.3%	3	2%	3	2.9%	0	0.0%	2	1.5%	0	0.0%	0	0.0%	2	22.2%
その他	15	3.5%	8	6%	1	1.0%	0	0.0%	4	2.9%	2	14.3%	0	0.0%	0	0.0%
合計	429	100.0%	124	100%	104	100.0%	21	100.0%	136	100.0%	14	100.0%	21	100.0%	9	100.0%
有効回答	419	97.7%	121	98%	101	97.1%	21	100.0%	134	98.5%	14	100.0%	21	100.0%	7	77.8%
無回答	10	2.3%	3	2.4%	3	2.9%	0	0.0%	2	1.5%	0	0.0%	0	0.0%	2	22.2%
合計	429	100.0%	124	100%	104	100.0%	21	100.0%	136	100.0%	14	100.0%	21	100.0%	9	100.0%

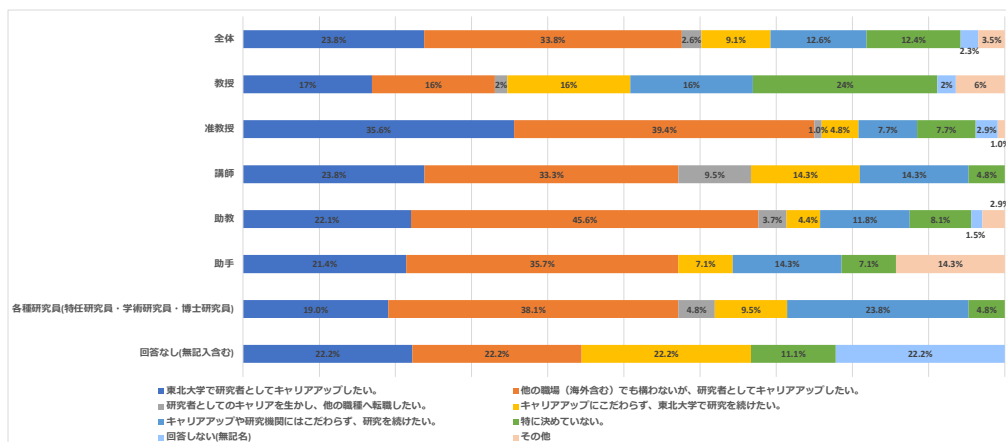

Q16. 現在、パートナー(配偶者)はいますか。

回答	全体		教授		准教授		講師		助教		助手		各種研究員(特任研究員・学術研究員・博士研究員)		回答なし(無記入含む)	
	回答数	%	回答数	%	回答数	%	回答数	%	回答数	%	回答数	%	回答数	%	回答数	%
いる	321	74.8%	114	92%	81	77.9%	18	85.7%	82	60.3%	7	50.0%	15	71.4%	4	44.4%
いない	92	21.4%	7	6%	20	19.2%	2	9.5%	50	36.8%	7	50.0%	5	23.8%	1	11.1%
回答しない(無記名)	16	3.7%	3	2%	3	2.9%	1	4.8%	4	2.9%	0	0.0%	1	4.8%	4	44.4%
その他	0	0.0%	0	0%	0	0.0%	0	0.0%	0	0.0%	0	0.0%	0	0.0%	0	0.0%
合計	429	100.0%	124	100%	104	100.0%	21	100.0%	136	100.0%	14	100.0%	21	100.0%	9	100.0%
有効回答	413	96.3%	121	98%	101	97.1%	20	95.2%	132	97.1%	14	100.0%	20	95.2%	5	55.6%
無回答	16	3.7%	3	2.4%	3	2.9%	1	4.8%	4	2.9%	0	0.0%	1	4.8%	4	44.4%
合計	429	100.0%	124	100%	104	100.0%	21	100.0%	136	100.0%	14	100.0%	21	100.0%	9	100.0%

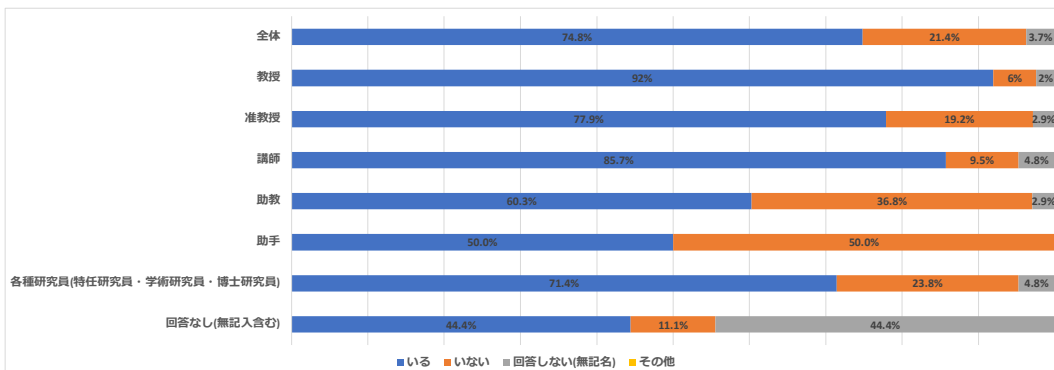



Q17. 現在、パートナー(配偶者)の方と同居していますか。

回答	全体		教授		准教授		講師		助教		助手		各種研究員(特任研究員・学術研究員・博士研究員)		回答なし(無記入含む)	
	回答数	%	回答数	%	回答数	%	回答数	%	回答数	%	回答数	%	回答数	%	回答数	%
同居	255	59.4%	87	70%	72	69.2%	12	57.1%	70	51.5%	4	28.6%	8	38.1%	2	22.2%
別居(単身赴任)	59	13.8%	1	1%	7	6.7%	5	23.8%	10	7.4%	3	21.4%	5	23.8%	2	22.2%
別居(親族と同居等、単身赴任以外)	7	1.6%	27	22%	2	1.9%	0	0.0%	2	1.5%	0	0.0%	2	9.5%	0	0.0%
回答しない(無記名)	107	24.9%	9	7%	23	22.1%	3	14.3%	54	39.7%	7	50.0%	6	28.6%	5	55.6%
その他	1	0.2%	0	0%	0	0.0%	1	4.8%	0	0.0%	0	0.0%	0	0.0%	0	0.0%
合計	429	100.0%	124	100%	104	100.0%	21	100.0%	136	100.0%	14	100.0%	21	100.0%	9	100.0%
有効回答	322	75.1%	115	93%	81	77.9%	18	85.7%	82	60.3%	7	50.0%	15	71.4%	4	44.4%
無回答	107	24.9%	9	7.3%	23	22.1%	3	14.3%	54	39.7%	7	50.0%	6	28.6%	5	55.6%
合計	429	100.0%	124	100%	104	100.0%	21	100.0%	136	100.0%	14	100.0%	21	100.0%	9	100.0%

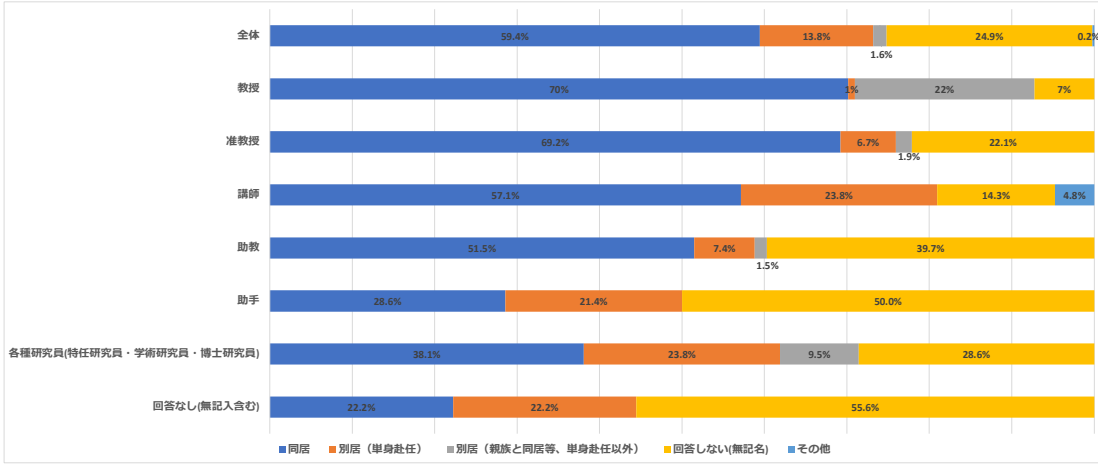

Q18. パートナー(配偶者)の方の職業をお答えください。

回答	全体		教授		准教授		講師		助教		助手		各種研究員(特任研究員・学術研究員・博士研究員)		回答なし(無記入含む)	
	回答数	%	回答数	%	回答数	%	回答数	%	回答数	%	回答数	%	回答数	%	回答数	%
国公立大学・公的機関研究者	49	11.4%	16	13%	13	12.5%	3	14.3%	13	9.6%	0	0.0%	2	9.5%	2	22.2%
国公立大学・公的機関の研究者以外の職員など	21	4.9%	8	6%	5	4.8%	4	19.0%	3	2.2%	0	0.0%	1	4.8%	0	0.0%
私立大学・民間機関(企業)の研究者	8	1.9%	3	2%	4	3.8%	0	0.0%	1	0.7%	0	0.0%	0	0.0%	0	0.0%
その他の公務員	21	4.9%	5	4%	5	4.8%	2	9.5%	9	6.6%	0	0.0%	0	0.0%	0	0.0%
会社員	56	13.1%	11	9%	15	14.4%	2	9.5%	18	13.2%	5	35.7%	5	23.8%	0	0.0%
自営業・フリーランス	36	8.4%	14	11%	8	7.7%	0	0.0%	9	6.6%	1	7.1%	1	4.8%	1	11.1%
家事専業(主婦・主夫)	66	15.4%	34	27%	11	10.6%	2	9.5%	15	11.0%	1	7.1%	3	14.3%	0	0.0%
学生・大学院生	3	0.7%	1	1%	0	0.0%	0	0.0%	1	0.7%	0	0.0%	1	4.8%	0	0.0%
無職	26	6.1%	7	6%	8	7.7%	2	9.5%	7	5.1%	0	0.0%	2	9.5%	0	0.0%
回答しない(無記名)	123	28.7%	16	13%	28	26.9%	3	14.3%	57	41.9%	7	50.0%	6	28.6%	6	66.7%
その他	20	4.7%	9	7%	7	6.7%	3	14.3%	3	2.2%	0	0.0%	0	0.0%	0	0.0%
合計	429	100.0%	124	100%	104	100.0%	21	100.0%	136	100.0%	14	100.0%	21	100.0%	9	100.0%
有効回答	306	71.3%	108	87%	76	73.1%	18	85.7%	79	58.1%	7	50.0%	15	71.4%	3	33.3%
無回答	123	28.7%	16	12.9%	28	26.9%	3	14.3%	57	41.9%	7	50.0%	6	28.6%	6	66.7%
合計	429	100.0%	124	100%	104	100.0%	21	100.0%	136	100.0%	14	100.0%	21	100.0%	9	100.0%

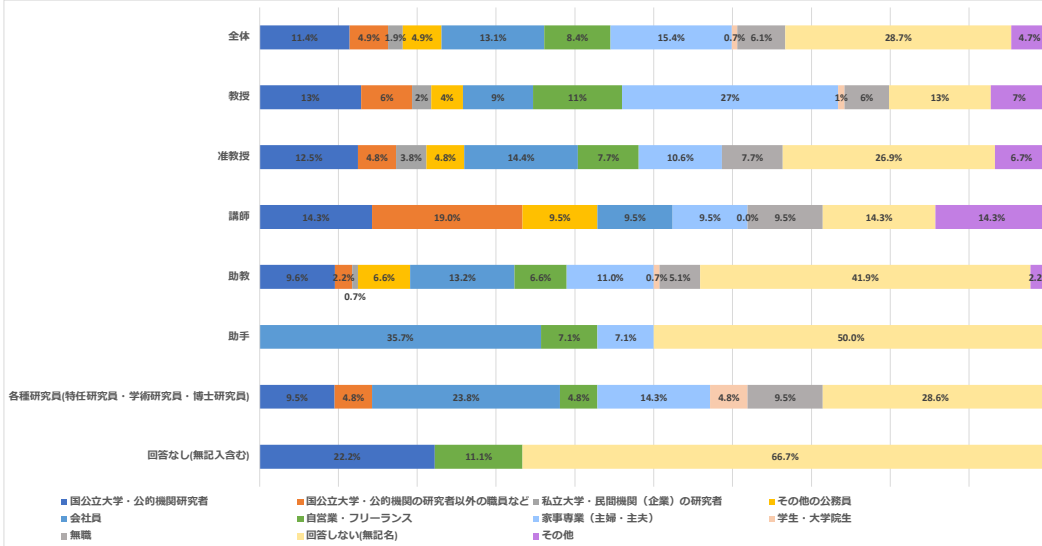

Q19. パートナー(配偶者)の方は東北大学の教職員・学生ですか。

回答	全体		教授		准教授		講師		助教		助手		各種研究員(特任研究員・学術研究員・博士研究員)		回答なし(無記入含む)	
	回答数	%	回答数	%	回答数	%	回答数	%	回答数	%	回答数	%	回答数	%	回答数	%
はい	44	10.3%	12	10%	12	11.5%	4	19.0%	12	8.8%	1	7.1%	2	9.5%	1	11.1%
いいえ	275	64.1%	102	82%	68	65.4%	14	66.7%	70	51.5%	6	42.9%	13	61.9%	2	22.2%
回答しない(無記名)	110	25.6%	10	8%	24	23.1%	3	14.3%	54	39.7%	7	50.0%	6	28.6%	6	66.7%
合計	429	100.0%	124	100%	104	100.0%	21	100.0%	136	100.0%	14	100.0%	21	100.0%	9	100.0%
有効回答	319	74.4%	114	92%	80	76.9%	18	85.7%	82	60.3%	7	50.0%	15	71.4%	3	33.3%
無回答	110	25.6%	10	8.1%	24	23.1%	3	14.3%	54	39.7%	7	50.0%	6	28.6%	6	66.7%
合計	429	100.0%	124	100%	104	100.0%	21	100.0%	136	100.0%	14	100.0%	21	100.0%	9	100.0%

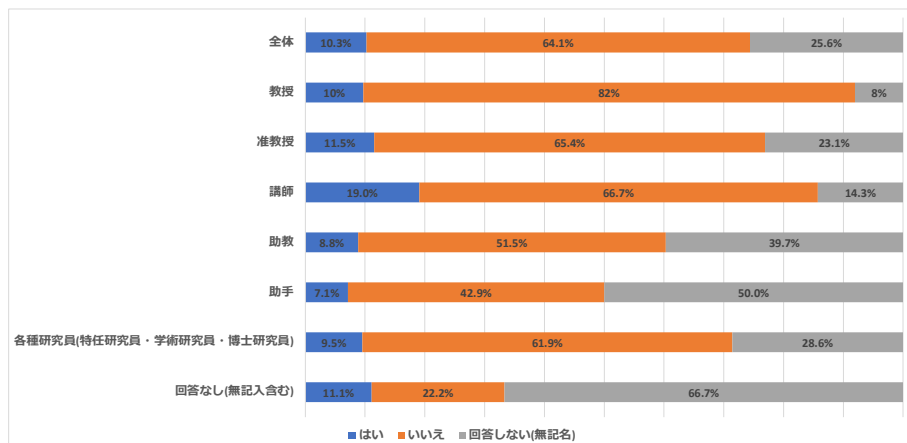

Q20. お子さんはいますか。

回答	全体		教授		准教授		講師		助教		助手		各種研究員(特任研究員・学術研究員・博士研究員)		回答なし(無記入含む)	
	回答数	%	回答数	%	回答数	%	回答数	%	回答数	%	回答数	%	回答数	%	回答数	%
いる(1人)	81	18.9%	26	21%	22	21.2%	6	28.6%	22	16.2%	2	14.3%	3	14.3%	0	0.0%
いる(2人)	118	27.5%	50	40%	30	28.8%	8	38.1%	19	14.0%	2	14.3%	8	38.1%	1	11.1%
いる(3人以上)	41	9.6%	19	15%	11	10.6%	2	9.5%	8	5.9%	0	0.0%	1	4.8%	0	0.0%
いない	171	39.9%	25	20%	39	37.5%	4	19.0%	83	61.0%	9	64.3%	8	38.1%	3	33.3%
回答しない(無記名)	18	4.2%	4	3%	2	1.9%	1	4.8%	4	2.9%	1	7.1%	1	4.8%	5	55.6%
合計	429	100.0%	124	100%	104	100.0%	21	100.0%	136	100.0%	14	100.0%	21	100.0%	9	100.0%
有効回答	411	95.8%	120	97%	102	98.1%	20	95.2%	132	97.1%	13	92.9%	20	95.2%	4	44.4%
無回答	18	4.2%	4	3.2%	2	1.9%	1	4.8%	4	2.9%	1	7.1%	1	4.8%	5	55.6%
合計	429	100.0%	124	100%	104	100.0%	21	100.0%	136	100.0%	14	100.0%	21	100.0%	9	100.0%

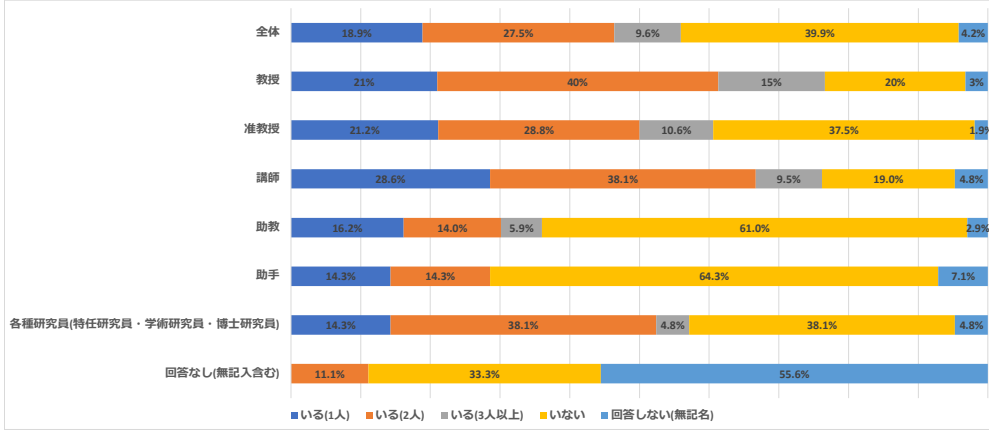

Q21-1. 現在のお子さんの年代をお答え下さい。以下のうち該当するお子さんの年齢を全て選んで下さい。

回答	全体		教授		准教授		講師		助教		助手		各種研究員(特任研究員・学術研究員・博士研究員)		回答なし(無記入含む)	
	回答数	%	回答数	%	回答数	%	回答数	%	回答数	%	回答数	%	回答数	%	回答数	%
0~2歳	34	6.3%	0	0%	14	10.2%	0	0.0%	18	11.6%	1	7.1%	1	3.7%	0	0.0%
3歳以上就学前	54	10.0%	4	2%	25	18.2%	5	17.9%	17	11.0%	0	0.0%	3	11.1%	0	0.0%
小学生	87	16.1%	25	15%	29	21.2%	6	21.4%	20	12.9%	1	7.1%	5	18.5%	1	10.0%
中学生	56	10.4%	29	17%	10	7.3%	6	21.4%	7	4.5%	0	0.0%	3	11.1%	1	10.0%
高校生	44	8.1%	29	17%	7	5.1%	4	14.3%	3	1.9%	0	0.0%	1	3.7%	0	0.0%
大学生以上	75	13.9%	52	31%	11	8.0%	2	7.1%	3	1.9%	2	14.3%	5	18.5%	0	0.0%
回答しない(無記名)	189	35.0%	29	17%	41	29.9%	5	17.9%	87	56.1%	10	71.4%	9	33.3%	8	80.0%
その他	1	0.2%	1	1%	0	0.0%	0	0.0%	0	0.0%	0	0.0%	0	0.0%	0	0.0%
合計	540	100.0%	169	100%	137	100.0%	28	100.0%	155	100.0%	14	100.0%	27	100.0%	10	100.0%
有効回答	351	65.0%	140	82.8%	96	70.1%	23	82.1%	68	43.9%	4	28.6%	18	66.7%	2	20.0%
無回答	189	35.0%	29	17.2%	41	29.9%	5	17.9%	87	56.1%	10	71.4%	9	33.3%	8	80.0%
合計	540	100.0%	169	100%	137	100.0%	28	100.0%	155	100.0%	14	100.0%	27	100.0%	10	100.0%

※複数回答

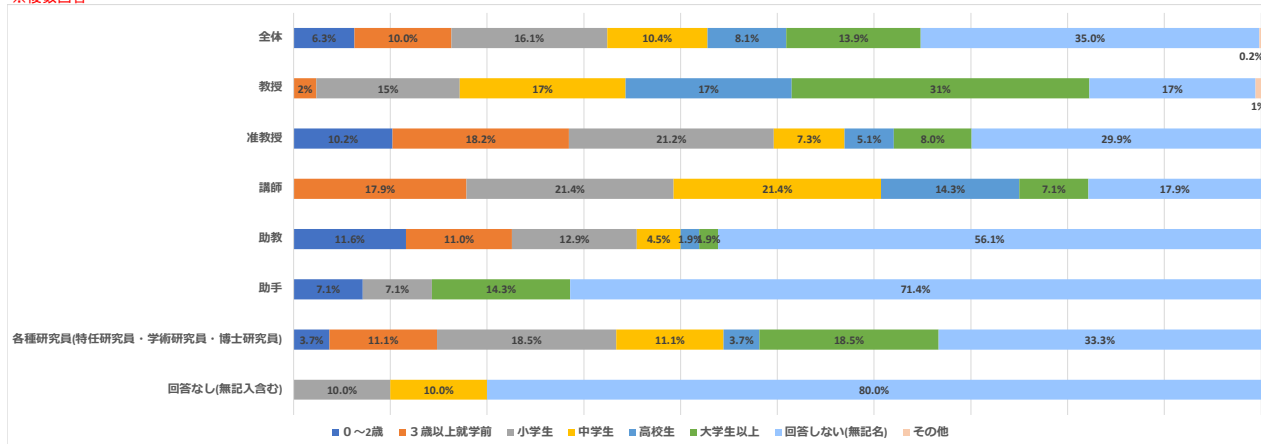

Q21-2. 大学が提供する「出産にともなう」支援制度を利用したことがありますか。

回答	全体		教授		准教授		講師		助教		助手		各種研究員(特任研究員・学術研究員・博士研究員)		回答なし(無記入含む)	
	回答数	%	回答数	%	回答数	%	回答数	%	回答数	%	回答数	%	回答数	%	回答数	%
ある	36	8.4%	4	3%	13	12.5%	5	23.8%	11	8.1%	1	7.1%	2	9.5%	0	0.0%
ない	197	45.9%	88	71%	50	48.1%	10	47.6%	37	27.2%	3	21.4%	9	42.9%	0	0.0%
回答しない(無記名)	196	45.7%	32	26%	41	39.4%	6	28.6%	88	64.7%	10	71.4%	10	47.6%	9	100.0%
合計	429	100.0%	124	100%	104	100.0%	21	100.0%	136	100.0%	14	100.0%	21	100.0%	9	100.0%
有効回答	233	54.3%	92	74%	63	60.6%	15	71.4%	48	35.3%	4	28.6%	11	52.4%	0	0.0%
無回答	196	45.7%	32	25.8%	41	39.4%	6	28.6%	88	64.7%	10	71.4%	10	47.6%	9	100.0%
合計	429	100.0%	124	100%	104	100.0%	21	100.0%	136	100.0%	14	100.0%	21	100.0%	9	100.0%

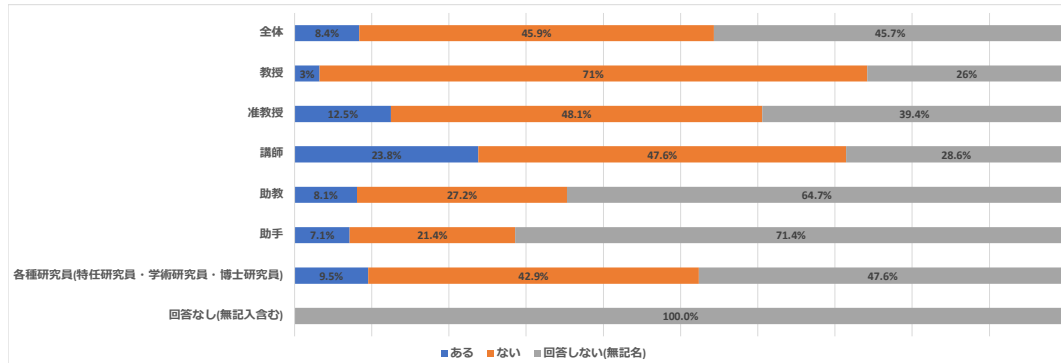



利用期間

回答	全体		教授		准教授		講師		助教		助手		各種研究員(特任研究員・学術研究員・博士研究員)		回答なし(無記入含む)	
	回答数	%	回答数	%	回答数	%	回答数	%	回答数	%	回答数	%	回答数	%	回答数	%
1週間未満	8	1.9%	1	1%	3	2.9%	0	0.0%	3	2.2%	1	7.1%	1	4.8%	0	0.0%
1か月未満	2	0.5%	0	0%	1	1.0%	0	0.0%	1	0.7%	0	0.0%	0	0.0%	0	0.0%
1か月～3か月未満	18	4.2%	2	2%	6	5.8%	4	19.0%	5	3.7%	0	0.0%	1	4.8%	0	0.0%
3か月～半年未満	7	1.6%	1	1%	2	1.9%	1	4.8%	1	0.7%	0	0.0%	0	0.0%	1	11.1%
半年以上	1	0.2%	0	0%	0	0.0%	0	0.0%	1	0.7%	0	0.0%	0	0.0%	0	0.0%
回答しない(無記名)	392	91.4%	120	97%	91	87.5%	16	76.2%	125	91.9%	13	92.9%	19	90.5%	8	88.9%
その他	1	0.2%	0	0%	1	1.0%	0	0.0%	0	0.0%	0	0.0%	0	0.0%	0	0.0%
合計	429	100.0%	124	100%	104	100.0%	21	100.0%	136	100.0%	14	100.0%	21	100.0%	9	100.0%
有効回答	37	8.6%	4	3%	13	12.5%	5	23.8%	11	8.1%	1	7.1%	2	9.5%	1	11.1%
無回答	392	91.4%	120	96.8%	91	87.5%	16	76.2%	125	91.9%	13	92.9%	19	90.5%	8	88.9%
合計	429	100.0%	124	100%	104	100.0%	21	100.0%	136	100.0%	14	100.0%	21	100.0%	9	100.0%

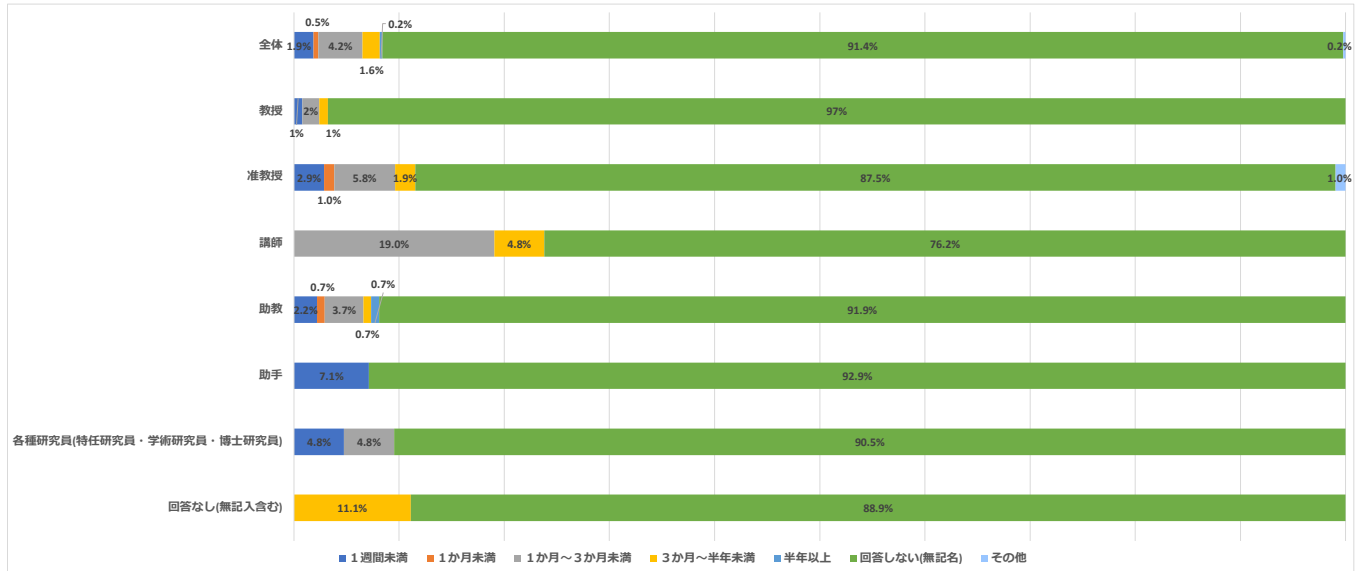



利用者

回答	全体		教授		准教授		講師		助教		助手		各種研究員(特任研究員・学術研究員・博士研究員)		回答なし(無記入含む)	
	回答数	%	回答数	%	回答数	%	回答数	%	回答数	%	回答数	%	回答数	%	回答数	%
本人	36	8.4%	4	3%	13	12.5%	5	23.8%	11	8.1%	1	7.1%	2	9.5%	0	0.0%
パートナー	1	0.2%	0	0%	0	0.0%	0	0.0%	0	0.0%	0	0.0%	0	0.0%	1	11.1%
回答しない(無記名)	392	91.4%	120	97%	91	87.5%	16	76.2%	125	91.9%	13	92.9%	19	90.5%	8	88.9%
その他	0	0.0%	0	0%	0	0.0%	0	0.0%	0	0.0%	0	0.0%	0	0.0%	0	0.0%
合計	429	100.0%	124	100%	104	100.0%	21	100.0%	136	100.0%	14	100.0%	21	100.0%	9	100.0%
有効回答	37	8.6%	4	3%	13	12.5%	5	23.8%	11	8.1%	1	7.1%	2	9.5%	1	11.1%
無回答	392	91.4%	120	96.8%	91	87.5%	16	76.2%	125	91.9%	13	92.9%	19	90.5%	8	88.9%
合計	429	100.0%	124	100%	104	100.0%	21	100.0%	136	100.0%	14	100.0%	21	100.0%	9	100.0%

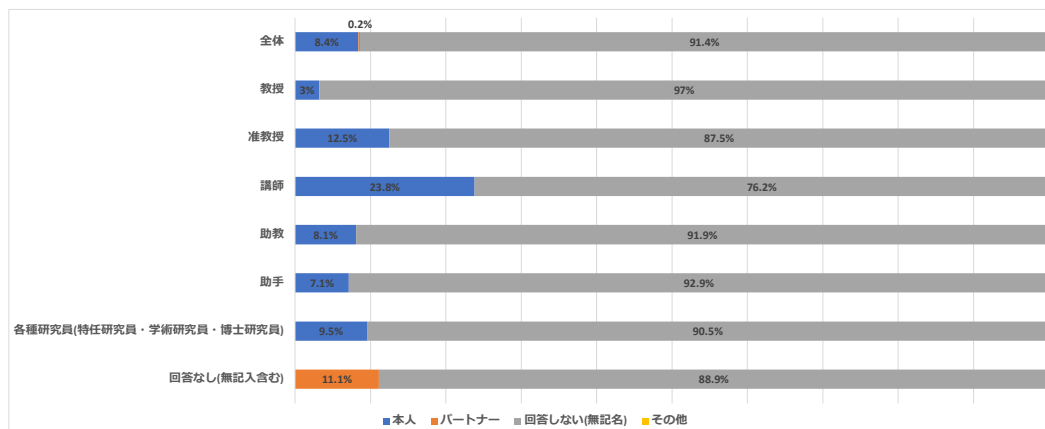



利用期間

回答	全体		教授		准教授		講師		助教		助手		各種研究員(特任研究員・学術研究員・博士研究員)		回答なし(無記入含む)	
	回答数	%	回答数	%	回答数	%	回答数	%	回答数	%	回答数	%	回答数	%	回答数	%
1週間未満	9	2.1%	1	1%	2	1.9%	0	0.0%	5	3.7%	0	0.0%	1	4.8%	0	0.0%
1か月未満	0	0.0%	0	0%	0	0.0%	0	0.0%	0	0.0%	0	0.0%	0	0.0%	0	0.0%
1か月～3か月未満	6	1.4%	1	1%	1	1.0%	3	14.3%	0	0.0%	0	0.0%	0	0.0%	1	11.1%
3か月～半年未満	9	2.1%	0	0%	5	4.8%	0	0.0%	4	2.9%	0	0.0%	0	0.0%	0	0.0%
半年以上	4	0.9%	0	0%	0	0.0%	2	9.5%	2	1.5%	0	0.0%	0	0.0%	0	0.0%
回答しない(無記名)	400	93.2%	122	98%	96	92.3%	16	76.2%	125	91.9%	13	92.9%	20	95.2%	8	88.9%
その他	1	0.2%	0	0%	0	0.0%	0	0.0%	0	0.0%	1	7.1%	0	0.0%	0	0.0%
合計	429	100.0%	124	100%	104	100.0%	21	100.0%	136	100.0%	14	100.0%	21	100.0%	9	100.0%
有効回答	29	6.8%	2	2%	8	7.7%	5	23.8%	11	8.1%	1	7.1%	1	4.8%	1	11.1%
無回答	400	93.2%	122	98.4%	96	92.3%	16	76.2%	125	91.9%	13	92.9%	20	95.2%	8	88.9%
合計	429	100.0%	124	100%	104	100.0%	21	100.0%	136	100.0%	14	100.0%	21	100.0%	9	100.0%

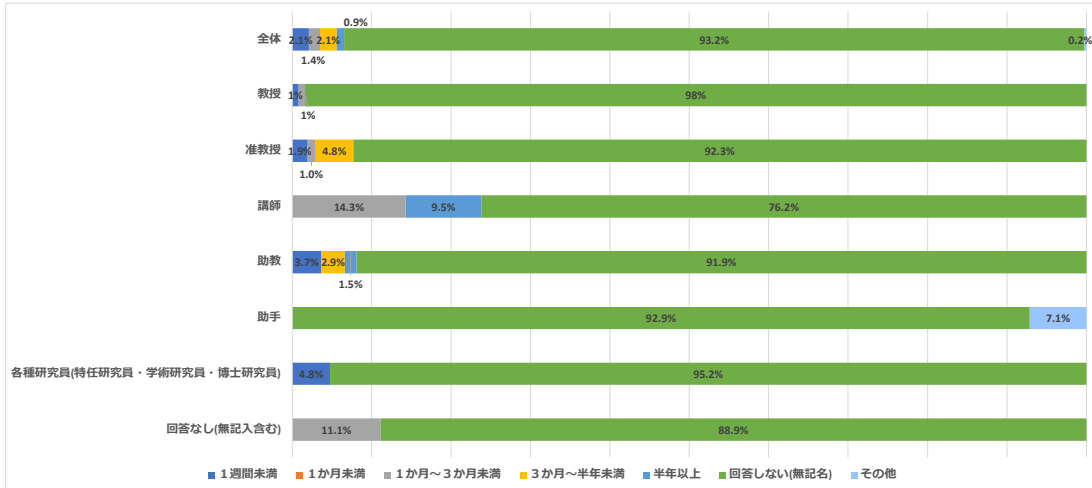

利用者

回答	全体		教授		准教授		講師		助教		助手		各種研究員(特任研究員・学術研究員・博士研究員)		回答なし(無記入含む)	
	回答数	%	回答数	%	回答数	%	回答数	%	回答数	%	回答数	%	回答数	%	回答数	%
本人	26	6.1%	2	2%	8	7.7%	4	19.0%	10	7.4%	1	7.1%	1	4.8%	0	0.0%
パートナー	1	0.2%	0	0%	0	0.0%	0	0.0%	0	0.0%	0	0.0%	0	0.0%	1	11.1%
回答しない(無記名)	402	93.7%	122	98%	96	92.3%	17	81.0%	126	92.6%	13	92.9%	20	95.2%	8	88.9%
その他	0	0.0%	0	0%	0	0.0%	0	0.0%	0	0.0%	0	0.0%	0	0.0%	0	0.0%
合計	429	100.0%	124	100%	104	100.0%	21	100.0%	136	100.0%	14	100.0%	21	100.0%	9	100.0%
有効回答	27	6.3%	2	2%	8	7.7%	4	19.0%	10	7.4%	1	7.1%	1	4.8%	1	11.1%
無回答	402	93.7%	122	98.4%	96	92.3%	17	81.0%	126	92.6%	13	92.9%	20	95.2%	8	88.9%
合計	429	100.0%	124	100%	104	100.0%	21	100.0%	136	100.0%	14	100.0%	21	100.0%	9	100.0%

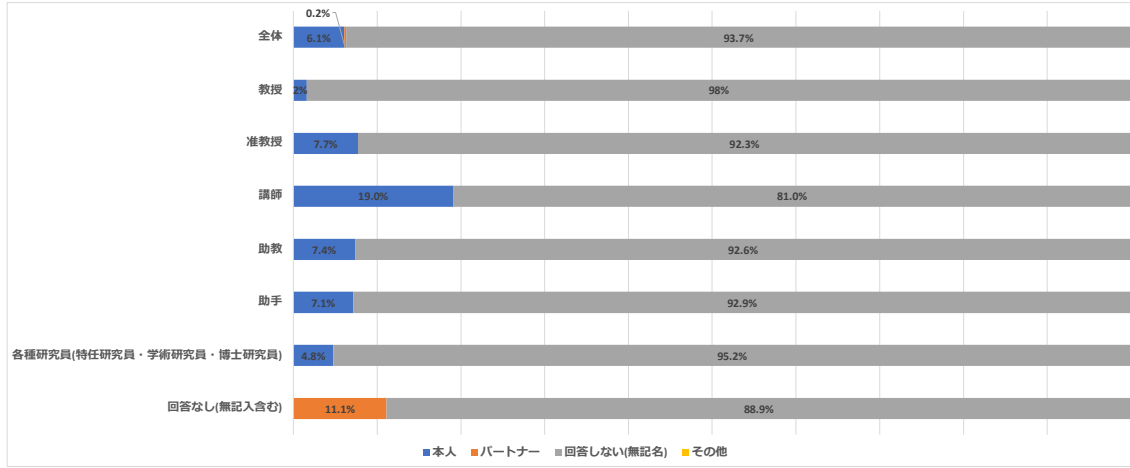

利用した主な制度 その3

回答	全体		教授		准教授		講師		助教		助手		各種研究員(特任研究員・学術研究員・博士研究員)		回答なし(無記入含む)	
	回答数	%	回答数	%	回答数	%	回答数	%	回答数	%	回答数	%	回答数	%	回答数	%
産前、産後休暇	1	0.2%	0	0%	0	0.0%	0	0.0%	0	0.0%	0	0.0%	1	4.8%	0	0.0%
育児休業	1	0.2%	0	0%	1	1.0%	0	0.0%	0	0.0%	0	0.0%	0	0.0%	0	0.0%
育児短時間勤務	3	0.7%	0	0%	1	1.0%	0	0.0%	2	1.5%	0	0.0%	0	0.0%	0	0.0%
妻の出産に伴う休暇	2	0.5%	1	1%	0	0.0%	0	0.0%	1	0.7%	0	0.0%	0	0.0%	0	0.0%
男性職員の育児参加のための休暇	0	0.0%	0	0%	0	0.0%	0	0.0%	0	0.0%	0	0.0%	0	0.0%	0	0.0%
子の看護休暇	6	1.4%	1	1%	1	1.0%	1	4.8%	2	1.5%	0	0.0%	0	0.0%	1	11.1%
所定時間外勤務の免除	0	0.0%	0	0%	0	0.0%	0	0.0%	0	0.0%	0	0.0%	0	0.0%	0	0.0%
危険有害業務、深夜、所定時間外勤務制限	0	0.0%	0	0%	0	0.0%	0	0.0%	0	0.0%	0	0.0%	0	0.0%	0	0.0%
回答しない(無記名)	415	96.7%	122	98%	101	97.1%	20	95.2%	131	96.3%	13	92.9%	20	95.2%	8	88.9%
その他	1	0.2%	0	0%	0	0.0%	0	0.0%	0	0.0%	1	7.1%	0	0.0%	0	0.0%
合計	429	100.0%	124	100%	104	100.0%	21	100.0%	136	100.0%	14	100.0%	21	100.0%	9	100.0%
有効回答	14	3.3%	2	2%	3	2.9%	1	4.8%	5	3.7%	1	7.1%	1	4.8%	1	11.1%
無回答	415	96.7%	122	98.4%	101	97.1%	20	95.2%	131	96.3%	13	92.9%	20	95.2%	8	88.9%
合計	429	100.0%	124	100%	104	100.0%	21	100.0%	136	100.0%	14	100.0%	21	100.0%	9	100.0%



利用期間

回答	全体		教授		准教授		講師		助教		助手		各種研究員(特任研究員・学術研究員・博士研究員)		回答なし(無記入含む)	
	回答数	%	回答数	%	回答数	%	回答数	%	回答数	%	回答数	%	回答数	%	回答数	%
1週間未満	9	2.1%	2	2%	1	1.0%	1	4.8%	3	2.2%	0	0.0%	1	4.8%	1	11.1%
1か月未満	0	0.0%	0	0%	0	0.0%	0	0.0%	0	0.0%	0	0.0%	0	0.0%	0	0.0%
1か月～3か月未満	1	0.2%	0	0%	0	0.0%	0	0.0%	0	0.0%	1	7.1%	0	0.0%	0	0.0%
3か月～半年未満	3	0.7%	0	0%	1	1.0%	0	0.0%	2	1.5%	0	0.0%	0	0.0%	0	0.0%
半年以上	1	0.2%	0	0%	1	1.0%	0	0.0%	0	0.0%	0	0.0%	0	0.0%	0	0.0%
回答しない(無記名)	415	96.7%	122	98%	101	97.1%	20	95.2%	131	96.3%	13	92.9%	20	95.2%	8	88.9%
その他	0	0.0%	0	0%	0	0.0%	0	0.0%	0	0.0%	0	0.0%	0	0.0%	0	0.0%
合計	429	100.0%	124	100%	104	100.0%	21	100.0%	136	100.0%	14	100.0%	21	100.0%	9	100.0%
有効回答	14	3.3%	2	2%	3	2.9%	1	4.8%	5	3.7%	1	7.1%	1	4.8%	1	11.1%
無回答	415	96.7%	122	98.4%	101	97.1%	20	95.2%	131	96.3%	13	92.9%	20	95.2%	8	88.9%
合計	429	100.0%	124	100%	104	100.0%	21	100.0%	136	100.0%	14	100.0%	21	100.0%	9	100.0%

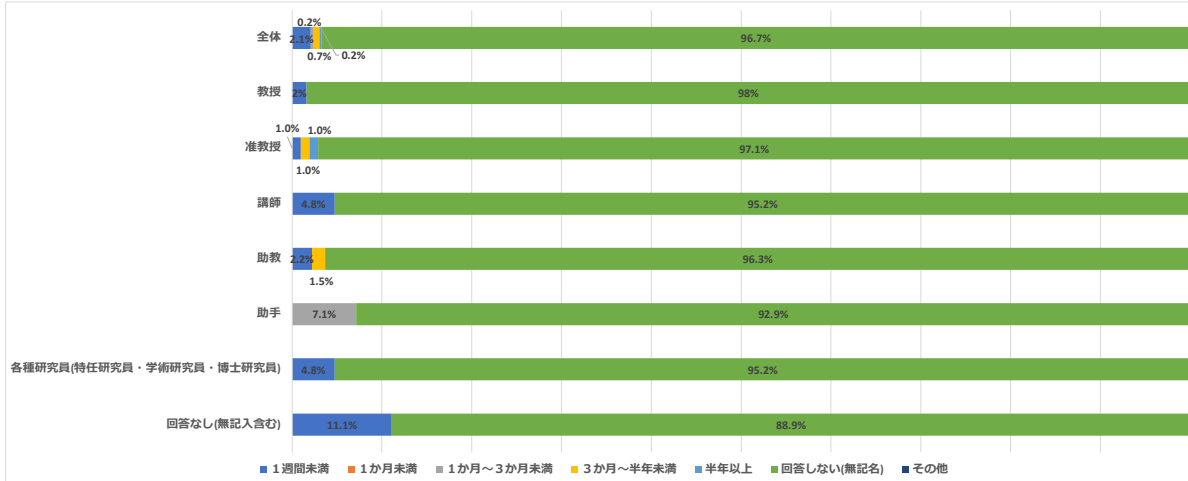

利用者

回答	全体		教授		准教授		講師		助教		助手		各種研究員(特任研究員・学術研究員・博士研究員)		回答なし(無記入含む)	
	回答数	%	回答数	%	回答数	%	回答数	%	回答数	%	回答数	%	回答数	%	回答数	%
本人	12	2.8%	1	1%	2	1.9%	1	4.8%	5	3.7%	1	7.1%	1	4.8%	1	11.1%
パートナー	2	0.5%	1	1%	1	1.0%	0	0.0%	0	0.0%	0	0.0%	0	0.0%	0	0.0%
回答しない(無記名)	415	96.7%	122	98%	101	97.1%	20	95.2%	131	96.3%	13	92.9%	20	95.2%	8	88.9%
その他	0	0.0%	0	0%	0	0.0%	0	0.0%	0	0.0%	0	0.0%	0	0.0%	0	0.0%
合計	429	100.0%	124	100%	104	100.0%	21	100.0%	136	100.0%	14	100.0%	21	100.0%	9	100.0%
有効回答	14	3.3%	2	2%	3	2.9%	1	4.8%	5	3.7%	1	7.1%	1	4.8%	1	11.1%
無回答	415	96.7%	122	98.4%	101	97.1%	20	95.2%	131	96.3%	13	92.9%	20	95.2%	8	88.9%
合計	429	100.0%	124	100%	104	100.0%	21	100.0%	136	100.0%	14	100.0%	21	100.0%	9	100.0%

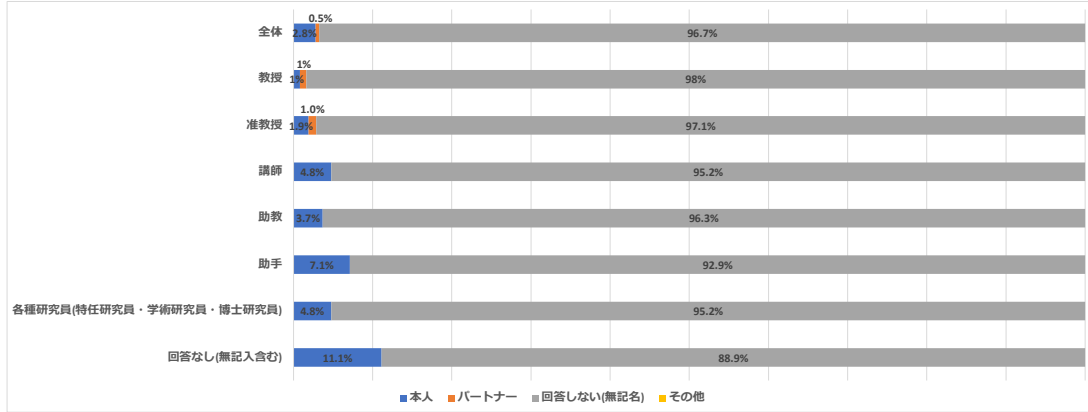

大学が提供する「出産にともなう」支援制度を利用しなかった理由を教えてください(自由にお書きください)。

回答	全体		教授		准教授		講師		助教		助手		各種研究員(特任研究員・学術研究員・博士研究員)		回答なし(無記入含む)	
	回答数	%	回答数	%	回答数	%	回答数	%	回答数	%	回答数	%	回答数	%	回答数	%
自由回答	144	33.6%	61	49%	35	33.7%	10	47.6%	29	21.3%	2	14.3%	7	33.3%	0	0.0%
回答しない(無記名)	285	66.4%	63	51%	69	66.3%	11	52.4%	107	78.7%	12	85.7%	14	66.7%	9	100.0%
合計	429	100.0%	124	100%	104	100.0%	21	100.0%	136	100.0%	14	100.0%	21	100.0%	9	100.0%
有効回答	144	33.6%	61	49%	35	33.7%	10	47.6%	29	21.3%	2	14.3%	7	33.3%	0	0.0%
無回答	285	66.4%	63	50.8%	69	66.3%	11	52.4%	107	78.7%	12	85.7%	14	66.7%	9	100.0%
合計	429	100.0%	124	100%	104	100.0%	21	100.0%	136	100.0%	14	100.0%	21	100.0%	9	100.0%

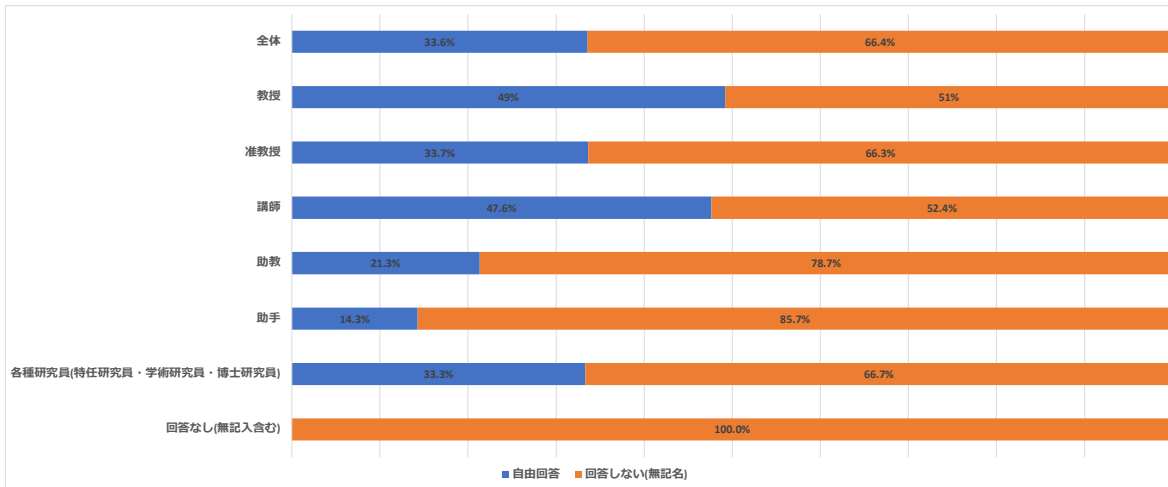



Q22. これまでに、以下のサービスの中で定期的に利用したものはどれですか。(該当するものを全て選んで下さい。)パートナー(配偶者)が利用された場合もお答えください。

回答	全体		教授		准教授		講師		助教		助手		各種研究員(特任研究員・学術研究員・博士研究員)		回答なし(無記入含む)	
	回答数	%	回答数	%	回答数	%	回答数	%	回答数	%	回答数	%	回答数	%	回答数	%
認可保育園	105	15.4%	37	17%	34	18.9%	8	16.7%	22	12.1%	0	0.0%	3	12.5%	1	8.3%
民間の保育園	56	8.2%	19	9%	17	9.4%	5	10.4%	13	7.1%	1	6.7%	1	4.2%	0	0.0%
勤務先保育園	36	5.3%	9	4%	11	6.1%	4	8.3%	8	4.4%	2	13.3%	1	4.2%	1	8.3%
ベビーシッター	21	3.1%	8	4%	8	4.4%	3	6.3%	2	1.1%	0	0.0%	0	0.0%	0	0.0%
学童保育	69	10.1%	32	14%	20	11.1%	7	14.6%	8	4.4%	0	0.0%	1	4.2%	1	8.3%
ファミリー・サポート・センター事業(例:仙台東すくすくサポート事業)	35	5.1%	10	5%	12	6.7%	6	12.5%	7	3.8%	0	0.0%	0	0.0%	0	0.0%
親族による支援	102	15.0%	43	19%	21	11.7%	7	14.6%	27	14.8%	1	6.7%	2	8.3%	1	8.3%
回答しない(無記名)	253	37.1%	60	27%	56	31.1%	8	16.7%	94	51.6%	11	73.3%	16	66.7%	8	66.7%
その他	5	0.7%	3	1%	1	0.6%	0	0.0%	1	0.5%	0	0.0%	0	0.0%	0	0.0%
合計	682	100.0%	221	100%	180	100.0%	48	100.0%	182	100.0%	15	100.0%	24	100.0%	12	100.0%
有効回答	429	62.9%	161	73%	124	68.9%	40	83.3%	88	48.4%	4	26.7%	8	33.3%	4	33.3%
無回答	253	37.1%	60	27.1%	56	31.1%	8	16.7%	94	51.6%	11	73.3%	16	66.7%	8	66.7%
合計	682	100.0%	221	100%	180	100.0%	48	100.0%	182	100.0%	15	100.0%	24	100.0%	12	100.0%

※複数回答

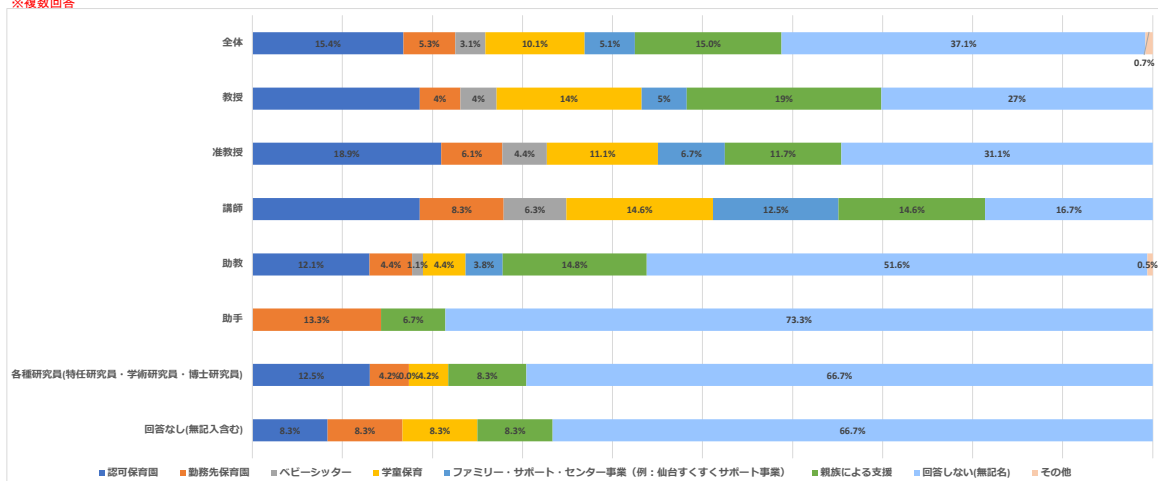

Q23-1. 本学は、今年4月から独自の両立支援制度として男性職員の育児休業に関する「出産養育休暇」(最大15日利用可)を新設しましたが、知っていますか。

回答	全体		教授		准教授		講師		助教		助手		各職研究員(特任研究員・学術研究員・博士研究員)		回答なし(無記入含む)	
	回答数	%	回答数	%	回答数	%	回答数	%	回答数	%	回答数	%	回答数	%	回答数	%
内容を知っている	105	24.5%	34	27%	31	29.8%	8	38.1%	25	18.4%	1	7.1%	3	14.3%	3	33.3%
聞いたことはあるが、内容は知らない	175	40.8%	62	50%	43	41.3%	7	33.3%	49	36.0%	7	50.0%	5	23.8%	2	22.2%
全く知らない	146	34.0%	27	22%	30	28.8%	6	28.6%	62	45.6%	6	42.9%	12	57.1%	3	33.3%
回答しない(無記名)	2	0.5%	1	1%	0	0.0%	0	0.0%	0	0.0%	0	0.0%	0	0.0%	1	11.1%
その他	1	0.2%	0	0%	0	0.0%	0	0.0%	0	0.0%	0	0.0%	1	4.8%	0	0.0%
合計	429	100.0%	124	100%	104	100.0%	21	100.0%	136	100.0%	14	100.0%	21	100.0%	9	100.0%
有効回答	427	99.5%	123	99%	104	100.0%	21	100.0%	136	100.0%	14	100.0%	21	100.0%	8	88.9%
無回答	2	0.5%	1	0.8%	0	0.0%	0	0.0%	0	0.0%	0	0.0%	0	0.0%	1	11.1%
合計	429	100.0%	124	100%	104	100.0%	21	100.0%	136	100.0%	14	100.0%	21	100.0%	9	100.0%

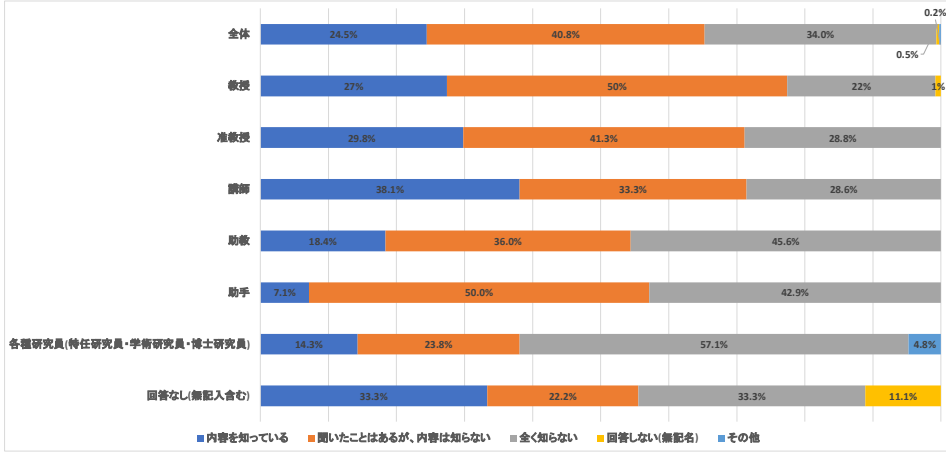

Q23-2. 制度を利用しようと思いますか。(パートナーの利用の可能性も含め記してください)※出産養育の期間が終了した方は、当時利用したかどうかをお答えください。

回答	全体		教授		准教授		講師		助教		助手		各種研究員(特任研究員・学術研究員・博士研究員)		回答なし(無記入含む)	
	回答数	%	回答数	%	回答数	%	回答数	%	回答数	%	回答数	%	回答数	%	回答数	%
利用したい	159	37.1%	37	30%	36	34.6%	7	33.3%	66	48.5%	5	35.7%	7	33.3%	1	11.1%
利用したくない	15	3.5%	5	4%	4	3.8%	0	0.0%	6	4.4%	0	0.0%	0	0.0%	0	0.0%
わからない	99	23.1%	23	19%	26	25.0%	8	38.1%	30	22.1%	4	28.6%	7	33.3%	1	11.1%
対象外	152	35.4%	58	47%	38	36.5%	6	28.6%	33	24.3%	5	35.7%	7	33.3%	5	55.6%
回答しない(無記名)	4	0.9%	1	1%	0	0.0%	0	0.0%	1	0.7%	0	0.0%	0	0.0%	2	22.2%
合計	429	100.0%	124	100%	104	100.0%	21	100.0%	136	100.0%	14	100.0%	21	100.0%	9	100.0%
有効回答	425	99.1%	123	99%	104	100.0%	21	100.0%	135	99.3%	14	100.0%	21	100.0%	7	77.8%
無回答	4	0.9%	1	0.8%	0	0.0%	0	0.0%	1	0.7%	0	0.0%	0	0.0%	2	22.2%
合計	429	100.0%	124	100%	104	100.0%	21	100.0%	136	100.0%	14	100.0%	21	100.0%	9	100.0%

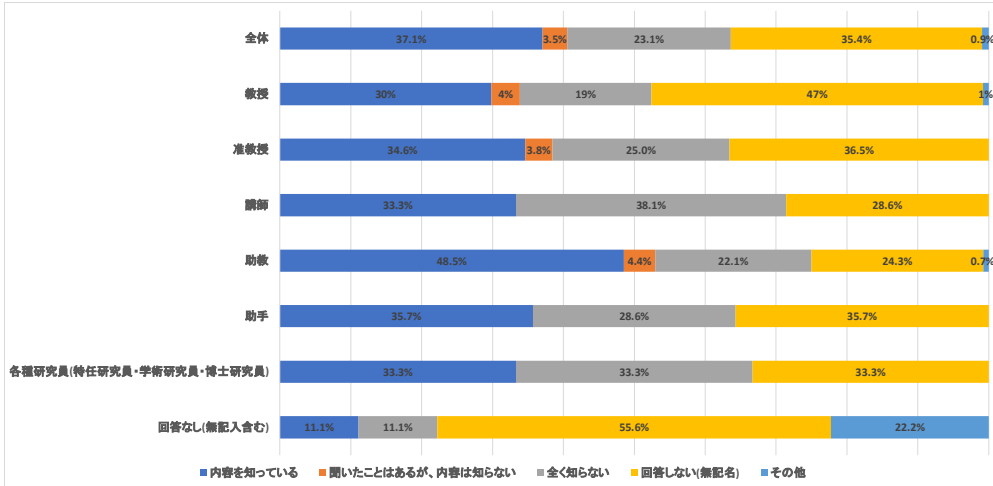

Q23-3. 今年10月から改正育児・介護休業法に対応して実施されている「出生時育児休業」を知っていますか。

回答	全体		教授		准教授		講師		助教		助手		各職研究員(特任研究員・学術研究員・博士研究員)		回答なし(無記入含む)	
	回答数	%	回答数	%	回答数	%	回答数	%	回答数	%	回答数	%	回答数	%	回答数	%
内容を知っている	80	18.6%	28	23%	21	20.2%	4	19.0%	19	14.0%	3	21.4%	2	9.5%	3	33.3%
聞いたことはあるが、内容は知らない	192	44.8%	68	55%	53	51.0%	6	28.6%	51	37.5%	4	28.6%	6	28.6%	4	44.4%
全く知らない	155	36.1%	28	23%	30	28.8%	10	47.6%	66	48.5%	7	50.0%	13	61.9%	1	11.1%
その他	0	0.0%	0	0%	0	0.0%	0	0.0%	0	0.0%	0	0.0%	0	0.0%	0	0.0%
回答しない(無記名)	2	0.5%	0	0%	0	0.0%	1	4.8%	0	0.0%	0	0.0%	0	0.0%	1	11.1%
合計	429	100.0%	124	100%	104	100.0%	21	100.0%	136	100.0%	14	100.0%	21	100.0%	9	100.0%
有効回答	427	99.5%	124	100%	104	100.0%	20	95.2%	136	100.0%	14	100.0%	21	100.0%	8	88.9%
無回答	2	0.5%	0	0.0%	0	0.0%	1	4.8%	0	0.0%	0	0.0%	0	0.0%	1	11.1%
合計	429	100.0%	124	100%	104	100.0%	21	100.0%	136	100.0%	14	100.0%	21	100.0%	9	100.0%

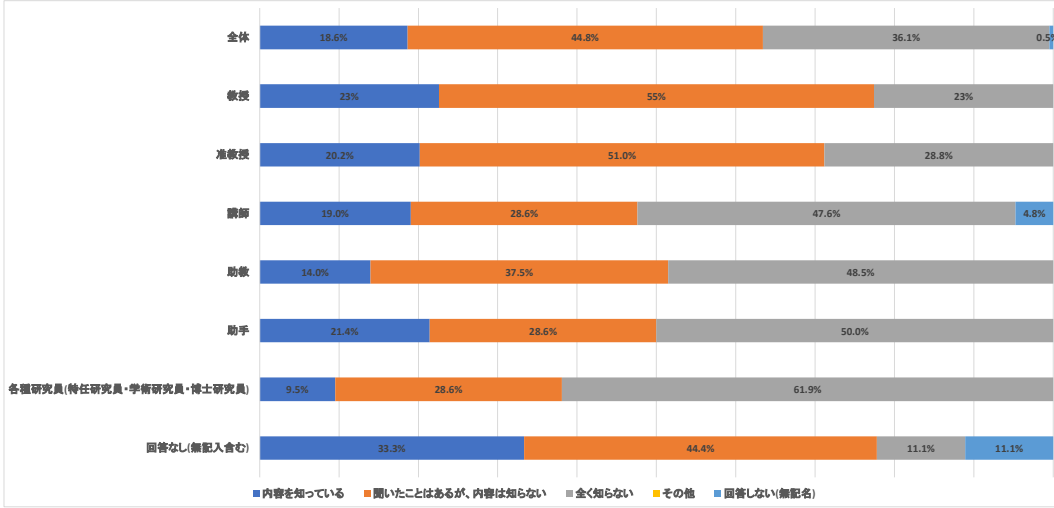

Q23-4. 制度を利用しようと思いますか。(パートナーの利用の可能性も含め記してください)※出産養育の期間が終了した方は、当時利用したかどうかをお答えください。

回答	全体		教授		准教授		講師		助教		助手		各種研究員(特任研究員・学術研究員・博士研究員)		回答なし(無記入含む)	
	回答数	%	回答数	%	回答数	%	回答数	%	回答数	%	回答数	%	回答数	%	回答数	%
利用したい	152	35.4%	37	30%	31	29.8%	6	28.6%	64	47.1%	3	21.4%	9	42.9%	2	22.2%
利用したくない	14	3.3%	5	4%	3	2.9%	0	0.0%	6	4.4%	0	0.0%	0	0.0%	0	0.0%
わからない	131	30.5%	35	28%	35	33.7%	9	42.9%	40	29.4%	7	50.0%	5	23.8%	0	0.0%
対象外	129	30.1%	47	38%	34	32.7%	6	28.6%	26	19.1%	4	28.6%	7	33.3%	5	55.6%
回答しない(無記名)	3	0.7%	0	0%	1	1.0%	0	0.0%	0	0.0%	0	0.0%	0	0.0%	2	22.2%
合計	429	100.0%	124	100%	104	100.0%	21	100.0%	136	100.0%	14	100.0%	21	100.0%	9	100.0%
有効回答	426	99.3%	124	100%	103	99.0%	21	100.0%	136	100.0%	14	100.0%	21	100.0%	7	77.8%
無回答	3	0.7%	0	0.0%	1	1.0%	0	0.0%	0	0.0%	0	0.0%	0	0.0%	2	22.2%
合計	429	100.0%	124	100%	104	100.0%	21	100.0%	136	100.0%	14	100.0%	21	100.0%	9	100.0%

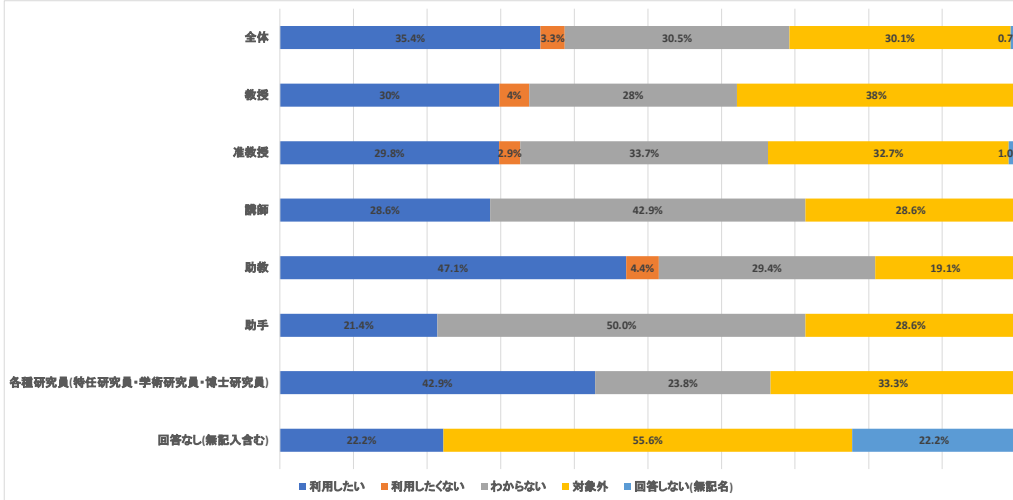

それぞれの担当時間を1週間あたりの平均時間を選んでください。(時間単位)a~cの項目ごとに選択してください。[a.授業実習等]

回答	全体		教授		准教授		講師		助教		助手		各種研究員(特任研究員・学術研究員・博士研究員)		回答なし(無記入含む)	
	回答数	%	回答数	%	回答数	%	回答数	%	回答数	%	回答数	%	回答数	%	回答数	%
0時間	83	19.3%	11	9%	5	4.8%	4	19.0%	43	31.6%	5	35.7%	15	71.4%	0	0.0%
5時間未満	219	51.0%	71	57%	51	49.0%	12	57.1%	74	54.4%	4	28.6%	4	19.0%	3	33.3%
5時間以上10時間未満	88	20.5%	30	24%	36	34.6%	2	9.5%	13	9.6%	2	14.3%	1	4.8%	4	44.4%
10時間以上20時間未満	21	4.9%	10	8%	8	7.7%	1	4.8%	2	1.5%	0	0.0%	0	0.0%	0	0.0%
20時間以上	12	2.8%	2	2%	4	3.8%	2	9.5%	2	1.5%	1	7.1%	0	0.0%	1	11.1%
回答しない(無記名)	6	1.4%	0	0%	0	0.0%	0	0.0%	2	1.5%	2	14.3%	1	4.8%	1	11.1%
合計	429	100.0%	124	100%	104	100.0%	21	100.0%	136	100.0%	14	100.0%	21	100.0%	9	100.0%
有効回答	423	98.6%	124	100%	104	100.0%	21	100.0%	134	98.5%	12	85.7%	20	95.2%	8	88.9%
無回答	6	1.4%	0	0.0%	0	0.0%	0	0.0%	2	1.5%	2	14.3%	1	4.8%	1	11.1%
合計	429	100.0%	124	100%	104	100.0%	21	100.0%	136	100.0%	14	100.0%	21	100.0%	9	100.0%

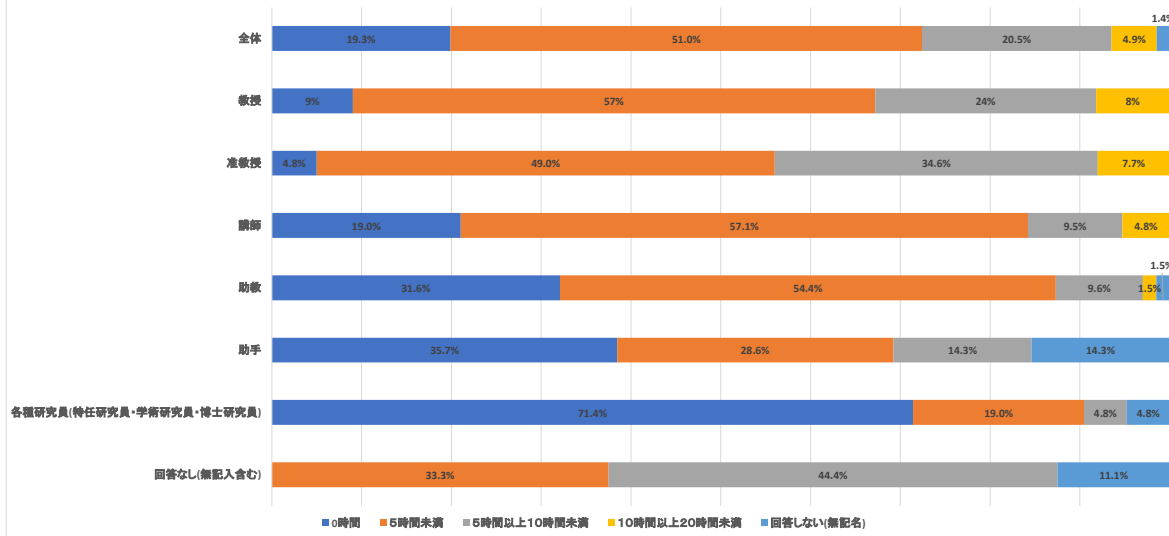

それぞれの担当時間を1週間あたりの平均時間を選んでください。(時間単位)a~cの項目ごとに選択してください。[b.学生の研究指導]

回答	全体		教授		准教授		講師		助教		助手		各種研究員(特任研究員・学術研究員・博士研究員)		回答なし(無記入含む)	
	回答数	%	回答数	%	回答数	%	回答数	%	回答数	%	回答数	%	回答数	%	回答数	%
0時間	59	13.8%	9	7%	12	11.5%	5	23.8%	24	17.6%	2	14.3%	7	33.3%	0	0.0%
5時間未満	139	32.4%	29	23%	26	25.0%	9	42.9%	58	42.6%	7	50.0%	7	33.3%	3	33.3%
5時間以上10時間未満	112	26.1%	47	38%	34	32.7%	2	9.5%	26	19.1%	0	0.0%	3	14.3%	0	0.0%
10時間以上20時間未満	66	15.4%	20	16%	18	17.3%	3	14.3%	18	13.2%	3	21.4%	2	9.5%	2	22.2%
20時間以上	43	10.0%	18	15%	12	11.5%	1	4.8%	6	4.4%	1	7.1%	2	9.5%	3	33.3%
回答しない(無記名)	10	2.3%	1	1%	2	1.9%	1	4.8%	4	2.9%	1	7.1%	0	0.0%	1	11.1%
合計	429	100.0%	124	100%	104	100.0%	21	100.0%	136	100.0%	14	100.0%	21	100.0%	9	100.0%
有効回答	419	97.7%	123	99%	102	98.1%	20	95.2%	132	97.1%	13	92.9%	21	100.0%	8	88.9%
無回答	10	2.3%	1	0.8%	2	1.9%	1	4.8%	4	2.9%	1	7.1%	0	0.0%	1	11.1%
合計	429	100.0%	124	100%	104	100.0%	21	100.0%	136	100.0%	14	100.0%	21	100.0%	9	100.0%

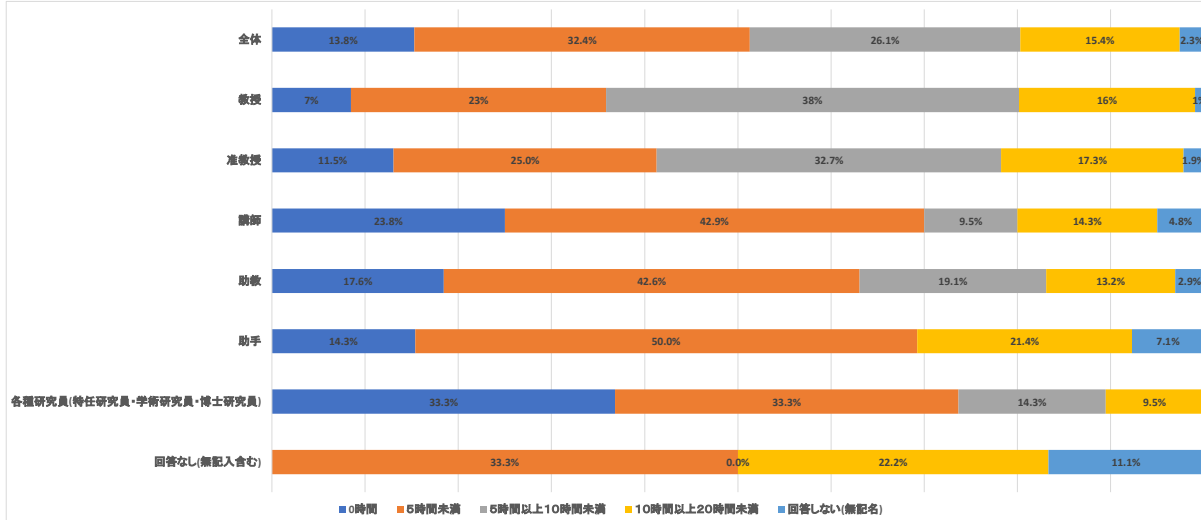

それぞれの担当時間を1週間あたりの平均時間を選んでください。(時間単位)a~cの項目ごとに選択してください。[c.他大学の非常勤講師]

回答	全体		教授		准教授		講師		助教		助手		各種研究員(特任研究員・学術研究員・博士研究員)		回答なし(無記入含む)	
	回答数	%	回答数	%	回答数	%	回答数	%	回答数	%	回答数	%	回答数	%	回答数	%
0時間	305	71.1%	84	68%	67	64.4%	15	71.4%	109	80.1%	10	71.4%	16	76.2%	4	44.4%
5時間未満	76	17.7%	32	26%	21	20.2%	4	19.0%	11	8.1%	1	7.1%	4	19.0%	3	33.3%
5時間以上10時間未満	6	1.4%	0	0%	2	1.9%	0	0.0%	4	2.9%	0	0.0%	0	0.0%	0	0.0%
10時間以上20時間未満	5	1.2%	0	0%	3	2.9%	0	0.0%	0	0.0%	1	7.1%	0	0.0%	1	11.1%
20時間以上	1	0.2%	0	0%	1	1.0%	0	0.0%	0	0.0%	0	0.0%	0	0.0%	0	0.0%
回答しない(無記名)	36	8.4%	8	6%	10	9.6%	2	9.5%	12	8.8%	2	14.3%	1	4.8%	1	11.1%
合計	429	100.0%	124	100%	104	100.0%	21	100.0%	136	100.0%	14	100.0%	21	100.0%	9	100.0%
有効回答	393	91.6%	116	94%	94	90.4%	19	90.5%	124	91.2%	12	85.7%	20	95.2%	8	88.9%
無回答	36	8.4%	8	6.5%	10	9.6%	2	9.5%	12	8.8%	2	14.3%	1	4.8%	1	11.1%
合計	429	100.0%	124	100%	104	100.0%	21	100.0%	136	100.0%	14	100.0%	21	100.0%	9	100.0%

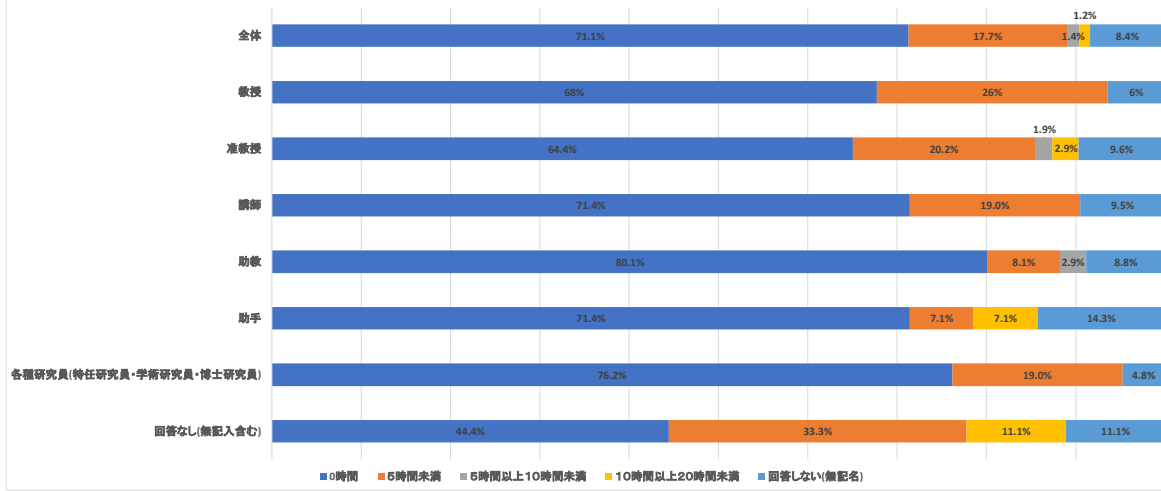



Q25-1. 出席回数(1ヶ月あたりの平均)をオンライン、オフライン含めてすべてお答えください。(回数) a~bの項目ごとに選択してください。[a:学内の会議・委員会]

回答	全体		教授		准教授		講師		助教		助手		各種研究員(特任研究員・学術研究員・博士研究員)		回答なし(無記入含む)	
	回答数	%	回答数	%	回答数	%	回答数	%	回答数	%	回答数	%	回答数	%	回答数	%
0回	52	12.1%	1	1%	1	1.0%	3	14.3%	33	24.3%	1	7.1%	11	52.4%	2	22.2%
1回	77	17.9%	4	3%	20	19.2%	3	14.3%	38	27.9%	8	57.1%	4	19.0%	0	0.0%
2回	83	19.3%	18	15%	29	27.9%	3	14.3%	28	20.6%	1	7.1%	3	14.3%	1	11.1%
3~5回	110	25.6%	44	35%	35	33.7%	5	23.8%	20	14.7%	2	14.3%	2	9.5%	2	22.2%
6~9回	36	8.4%	19	15%	10	9.6%	2	9.5%	4	2.9%	0	0.0%	0	0.0%	1	11.1%
10回以上	67	15.6%	38	31%	9	8.7%	5	23.8%	10	7.4%	2	14.3%	1	4.8%	2	22.2%
回答しない(無記入)	4	0.9%	0	0%	0	0.0%	0	0.0%	3	2.2%	0	0.0%	0	0.0%	1	11.1%
合計	429	100.0%	124	100%	104	100.0%	21	100.0%	136	100.0%	14	100.0%	21	100.0%	9	100.0%
有効回答	425	99.1%	124	100%	104	100.0%	21	100.0%	133	97.8%	14	100.0%	21	100.0%	8	88.9%
無回答	4	0.9%	0	0.0%	0	0.0%	0	0.0%	3	2.2%	0	0.0%	0	0.0%	1	11.1%
合計	429	100.0%	124	100%	104	100.0%	21	100.0%	136	100.0%	14	100.0%	21	100.0%	9	100.0%

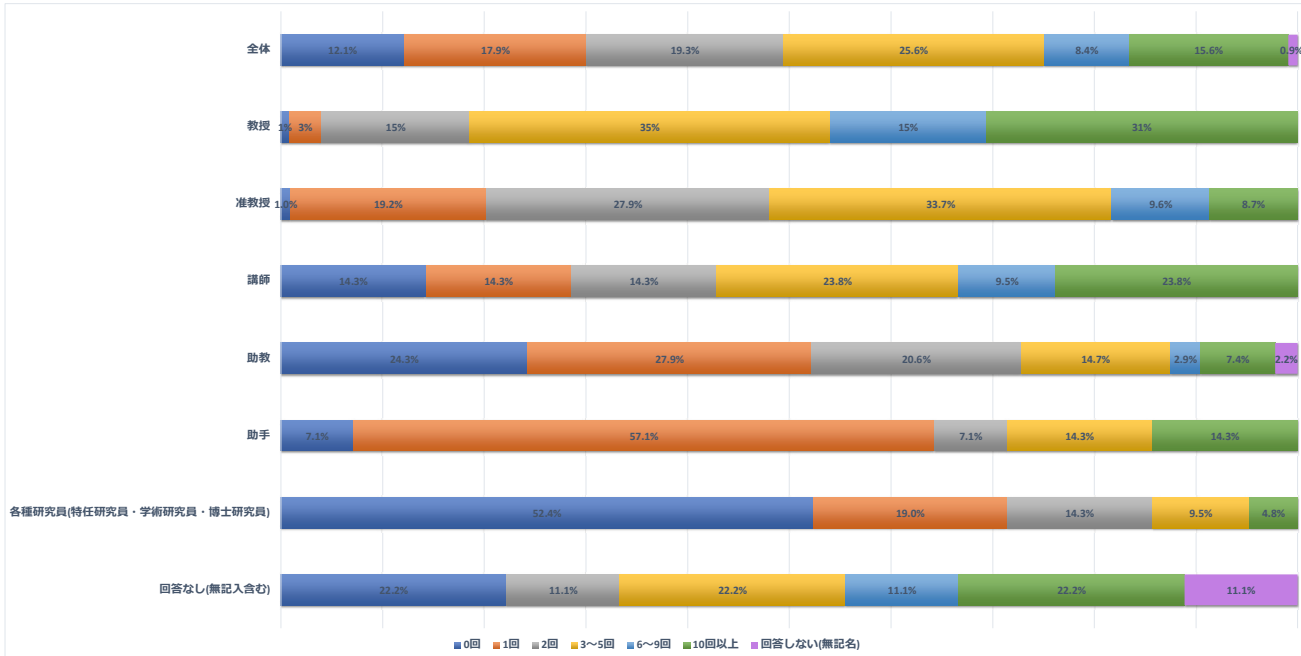

Q25-1. 出席回数(1ヶ月あたりの平均)をオンライン、オフライン含めてすべてお答えください。(回数) a~bの項目ごとに選択してください。[b.学外の会議・委員会(国・地方公共団体等委員会、研究以外の会合)]

回答	全体		教授		准教授		講師		助教		助手		各種研究員(特任研究員・学術研究員・博士研究員)		回答なし(無記入含む)	
	回答数	%	回答数	%	回答数	%	回答数	%	回答数	%	回答数	%	回答数	%	回答数	%
0回	142	33.1%	19	15%	23	22.1%	9	42.9%	72	52.9%	5	35.7%	13	61.9%	1	11.1%
1回	113	26.3%	31	25%	38	36.5%	5	23.8%	28	20.6%	5	35.7%	3	14.3%	3	33.3%
2回	54	12.6%	19	15%	15	14.4%	1	4.8%	14	10.3%	1	7.1%	4	19.0%	0	0.0%
3~5回	72	16.8%	34	27%	19	18.3%	2	9.5%	13	9.6%	2	14.3%	1	4.8%	1	11.1%
6~9回	18	4.2%	11	9%	2	1.9%	2	9.5%	1	0.7%	1	7.1%	0	0.0%	1	11.1%
10回以上	22	5.1%	9	7%	6	5.8%	2	9.5%	3	2.2%	0	0.0%	0	0.0%	2	22.2%
回答しない(無記入)	8	1.9%	1	1%	1	1.0%	0	0.0%	5	3.7%	0	0.0%	0	0.0%	1	11.1%
合計	429	100.0%	124	100%	104	100.0%	21	100.0%	136	100.0%	14	100.0%	21	100.0%	9	100.0%
有効回答	421	98.1%	123	99%	103	99.0%	21	100.0%	131	96.3%	14	100.0%	21	100.0%	8	88.9%
無回答	8	1.9%	1	0.8%	1	1.0%	0	0.0%	5	3.7%	0	0.0%	0	0.0%	1	11.1%
合計	429	100.0%	124	100%	104	100.0%	21	100.0%	136	100.0%	14	100.0%	21	100.0%	9	100.0%

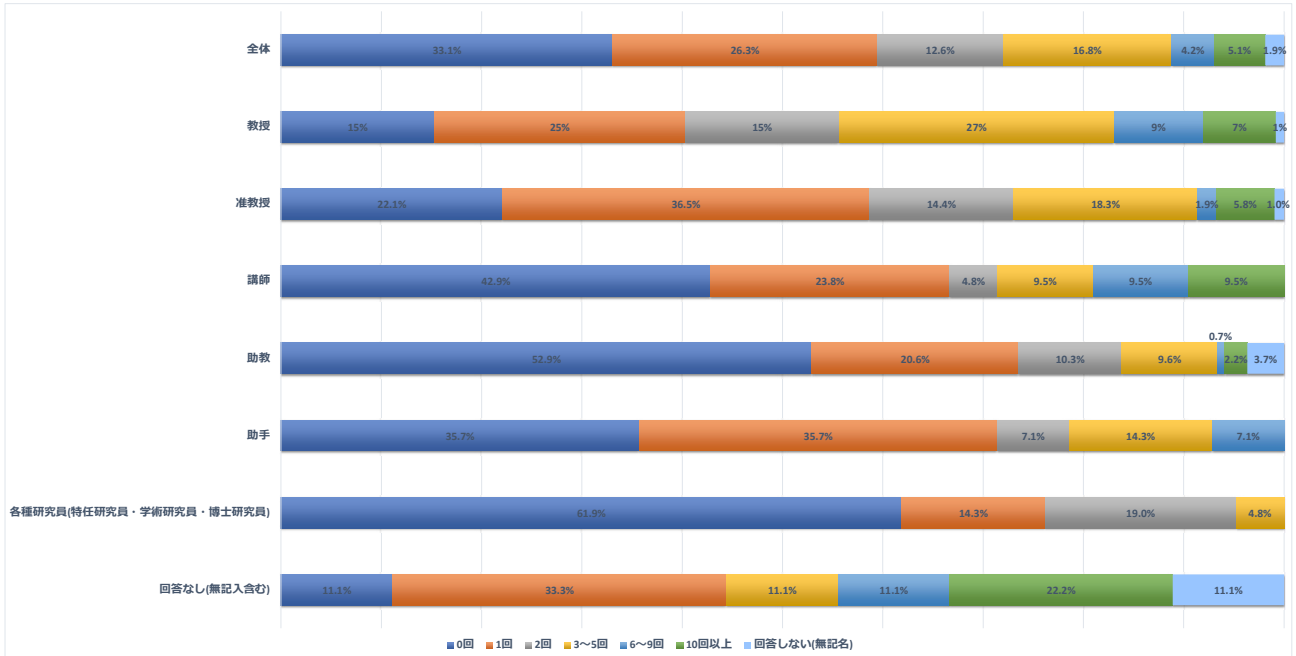

Q25-2. 上記の学内外の会議・委員会等(研究以外)への出席のうちオンライン参加回数のお答えください。[a.学内の会議・委員会]

回答	全体		教授		准教授		講師		助教		助手		各種研究員(特任研究員・学術研究員・博士研究員)		回答なし(無記入含む)	
	回答数	%	回答数	%	回答数	%	回答数	%	回答数	%	回答数	%	回答数	%	回答数	%
0~24%	68	15.9%	6	5%	9	8.7%	3	14.3%	37	27.2%	1	7.1%	11	52.4%	1	11.1%
25~50%	58	13.5%	24	19%	16	15.4%	2	9.5%	14	10.3%	0	0.0%	1	4.8%	1	11.1%
51~75%	90	21.0%	40	32%	25	24.0%	5	23.8%	16	11.8%	1	7.1%	0	0.0%	3	33.3%
76~100%	197	45.9%	53	43%	54	51.9%	10	47.6%	59	43.4%	12	85.7%	6	28.6%	3	33.3%
回答しない(無記名)	16	3.7%	1	1%	0	0.0%	1	4.8%	10	7.4%	0	0.0%	3	14.3%	1	11.1%
合計	429	100.0%	124	100%	104	100.0%	21	100.0%	136	100.0%	14	100.0%	21	100.0%	9	100.0%
有効回答	413	96.3%	123	99%	104	100.0%	20	95.2%	126	92.6%	14	100.0%	18	85.7%	8	88.9%
無回答	16	3.7%	1	0.8%	0	0.0%	1	4.8%	10	7.4%	0	0.0%	3	14.3%	1	11.1%
合計	429	100.0%	124	100%	104	100.0%	21	100.0%	136	100.0%	14	100.0%	21	100.0%	9	100.0%

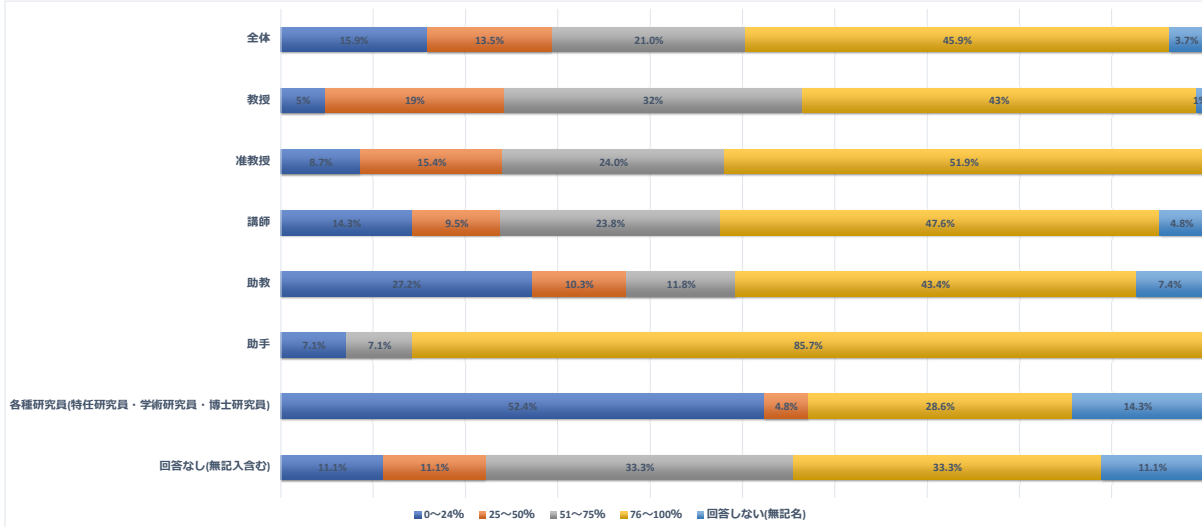

Q25-2. 上記の学内外の会議・委員会等(研究以外)への出席のうちオンライン参加回数のお答えください。[b.学外の会議・委員会(国、地方公共団体等委員会、研究以外の会合)]

回答	全体		教授		准教授		講師		助教		助手		各種研究員(特任研究員・学術研究員・博士研究員)		回答なし(無記入含む)	
	回答数	%	回答数	%	回答数	%	回答数	%	回答数	%	回答数	%	回答数	%	回答数	%
0~24%	113	26.3%	19	15%	22	21.2%	7	33.3%	49	36.0%	5	35.7%	11	52.4%	0	0.0%
25~50%	38	8.9%	13	10%	10	9.6%	1	4.8%	7	5.1%	2	14.3%	1	4.8%	4	44.4%
51~75%	61	14.2%	26	21%	19	18.3%	1	4.8%	13	9.6%	1	7.1%	0	0.0%	1	11.1%
76~100%	175	40.8%	63	51%	47	45.2%	9	42.9%	42	30.9%	6	42.9%	5	23.8%	3	33.3%
回答しない(無記名)	42	9.8%	3	2%	6	5.8%	3	14.3%	25	18.4%	0	0.0%	4	19.0%	1	11.1%
合計	429	100.0%	124	100%	104	100.0%	21	100.0%	136	100.0%	14	100.0%	21	100.0%	9	100.0%
有効回答	387	90.2%	121	98%	98	94.2%	18	85.7%	111	81.6%	14	100.0%	17	81.0%	8	88.9%
無回答	42	9.8%	3	2.4%	6	5.8%	3	14.3%	25	18.4%	0	0.0%	4	19.0%	1	11.1%
合計	429	100.0%	124	100%	104	100.0%	21	100.0%	136	100.0%	14	100.0%	21	100.0%	9	100.0%

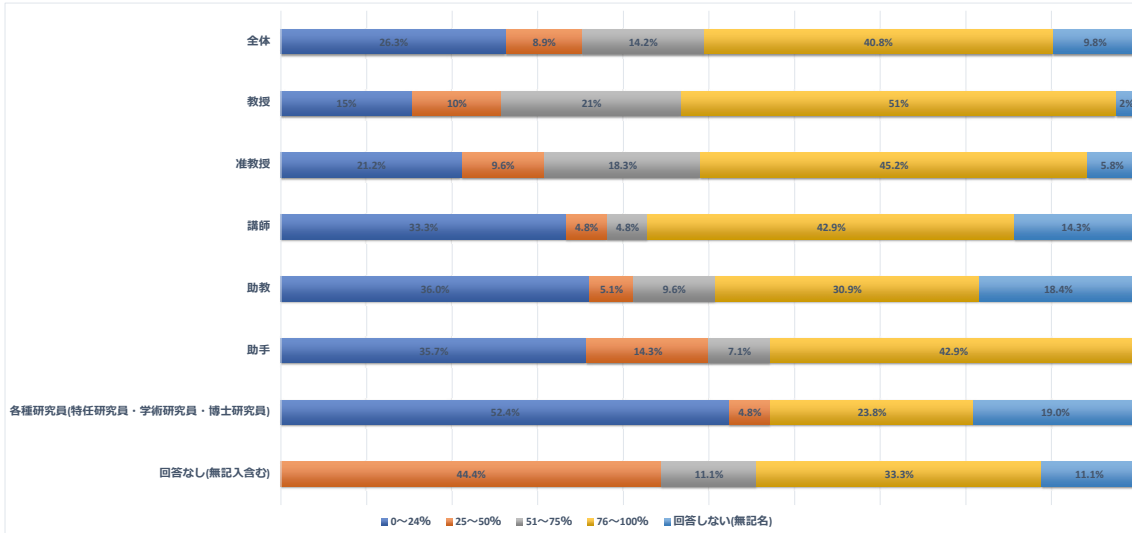

Q26-1. 学会等への参加・出張回数および学術誌への掲載論文数等をお答えください。(2021年10月~2022年9月) a~eの項目ごとに選択してください。[a.国内学会・研究会等への参加・出張回数]

回答	全体		教授		准教授		講師		助教		助手		各種研究員(特任研究員・学術研究員・博士研究員)		回答なし(無記入含む)	
	回答数	%	回答数	%	回答数	%	回答数	%	回答数	%	回答数	%	回答数	%	回答数	%
0回	30	7.0%	4	3%	4	3.8%	0	0.0%	13	9.6%	3	21.4%	6	28.6%	0	0.0%
1回	52	12.1%	11	9%	10	9.6%	5	23.8%	18	13.2%	3	21.4%	4	19.0%	1	11.1%
2回	92	21.4%	22	18%	22	21.2%	5	23.8%	32	23.5%	4	28.6%	7	33.3%	0	0.0%
3~5回	170	39.6%	56	45%	47	45.2%	9	42.9%	47	34.6%	4	28.6%	3	14.3%	4	44.4%
6~9回	42	9.8%	14	11%	9	8.7%	1	4.8%	15	11.0%	0	0.0%	1	4.8%	2	22.2%
10回以上	39	9.1%	16	13%	12	11.5%	1	4.8%	9	6.6%	0	0.0%	0	0.0%	1	11.1%
回答しない(無記名)	4	0.9%	1	1%	0	0.0%	0	0.0%	2	1.5%	0	0.0%	0	0.0%	1	11.1%
合計	429	100.0%	124	100%	104	100.0%	21	100.0%	136	100.0%	14	100.0%	21	100.0%	9	100.0%
有効回答	425	99.1%	123	99%	104	100.0%	21	100.0%	134	98.5%	14	100.0%	21	100.0%	8	88.9%
無回答	4	0.9%	1	0.8%	0	0.0%	0	0.0%	2	1.5%	0	0.0%	0	0.0%	1	11.1%
合計	429	100.0%	124	100%	104	100.0%	21	100.0%	136	100.0%	14	100.0%	21	100.0%	9	100.0%

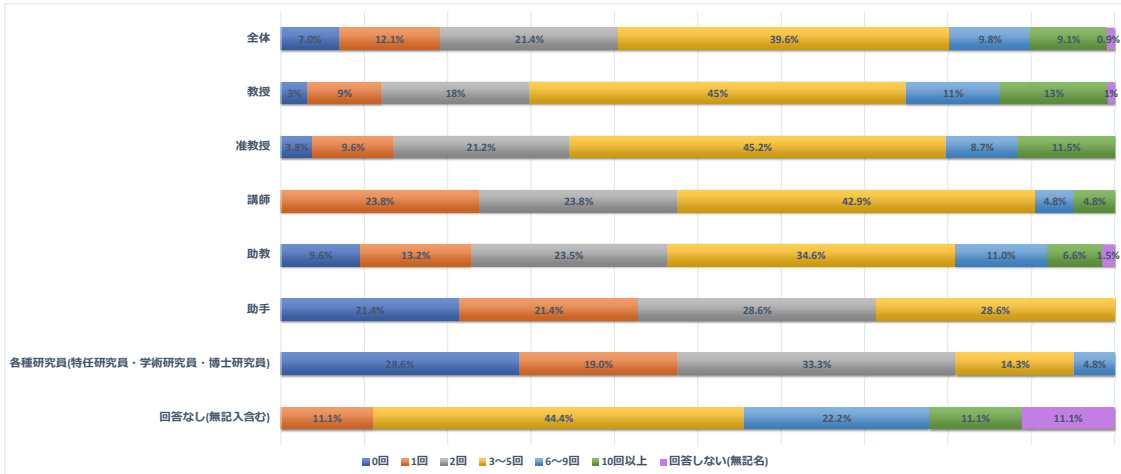

Q26-1. 学会等への参加・出張回数および学術誌への掲載論文数等をお答えください。(2021年10月~2022年9月) a~eの項目ごとに選択してください。[b.国際学会等への参加・出張回数(国内で開催された国大会議も含む)]

回答	全体		教授		准教授		講師		助教		助手		各種研究員(特任研究員・学術研究員・博士研究員)		回答なし(無記入含む)	
	回答数	%	回答数	%	回答数	%	回答数	%	回答数	%	回答数	%	回答数	%	回答数	%
0回	177	41.3%	43	35%	40	38.5%	14	66.7%	59	43.4%	7	50.0%	13	61.9%	1	11.1%
1回	114	26.6%	27	22%	29	27.9%	5	23.8%	41	30.1%	5	35.7%	4	19.0%	3	33.3%
2回	69	16.1%	24	19%	23	22.1%	0	0.0%	16	11.8%	2	14.3%	2	9.5%	2	22.2%
3~5回	54	12.6%	26	21%	12	11.5%	2	9.5%	12	8.8%	0	0.0%	1	4.8%	1	11.1%
6~9回	4	0.9%	3	2%	0	0.0%	0	0.0%	1	0.7%	0	0.0%	0	0.0%	0	0.0%
10回以上	5	1.2%	1	1%	0	0.0%	0	0.0%	2	1.5%	0	0.0%	1	4.8%	1	11.1%
回答しない(無記入)	6	1.4%	0	0%	0	0.0%	0	0.0%	5	3.7%	0	0.0%	0	0.0%	1	11.1%
合計	429	100.0%	124	100%	104	100.0%	21	100.0%	136	100.0%	14	100.0%	21	100.0%	9	100.0%
有効回答	423	98.6%	124	100%	104	100.0%	21	100.0%	131	96.3%	14	100.0%	21	100.0%	8	88.9%
無回答	6	1.4%	0	0.0%	0	0.0%	0	0.0%	5	3.7%	0	0.0%	0	0.0%	1	11.1%
合計	429	100.0%	124	100%	104	100.0%	21	100.0%	136	100.0%	14	100.0%	21	100.0%	9	100.0%

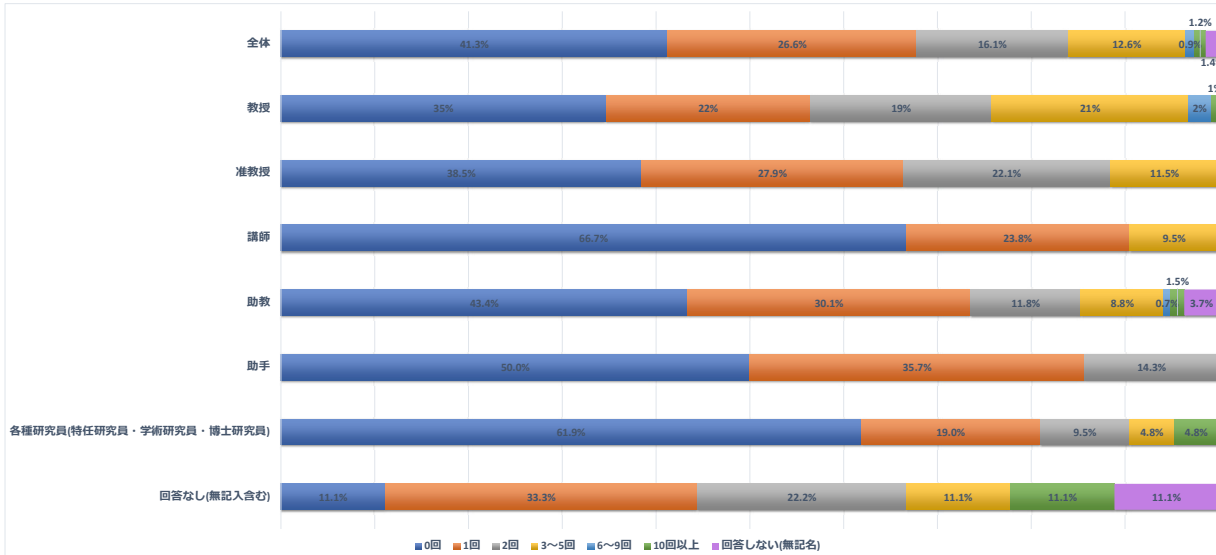

Q26-1. 学会等への参加・出張回数および学術誌への掲載論文数等をお答えください。(2021年10月~2022年9月) a~eの項目ごとに選択してください。[c.学術誌(紀要、共著を含む)の掲載論文数]

回答	全体		教授		准教授		講師		助教		助手		各種研究員(特任研究員・学術研究員・博士研究員)		回答なし(無記入含む)	
	回答数	%	回答数	%	回答数	%	回答数	%	回答数	%	回答数	%	回答数	%	回答数	%
0回	59	13.8%	11	9%	7	6.7%	4	19.0%	25	18.4%	4	28.6%	8	38.1%	0	0.0%
1回	73	17.0%	19	15%	15	14.4%	6	28.6%	25	18.4%	4	28.6%	4	19.0%	0	0.0%
2回	75	17.5%	22	18%	16	15.4%	2	9.5%	27	19.9%	3	21.4%	3	14.3%	2	22.2%
3~5回	137	31.9%	36	29%	44	42.3%	6	28.6%	40	29.4%	3	21.4%	3	14.3%	5	55.6%
6~9回	48	11.2%	24	19%	13	12.5%	0	0.0%	8	5.9%	0	0.0%	2	9.5%	1	11.1%
10回以上	29	6.8%	12	10%	8	7.7%	2	9.5%	6	4.4%	0	0.0%	1	4.8%	0	0.0%
回答しない(無記名)	8	1.9%	0	0%	1	1.0%	1	4.8%	5	3.7%	0	0.0%	0	0.0%	1	11.1%
合計	429	100.0%	124	100%	104	100.0%	21	100.0%	136	100.0%	14	100.0%	21	100.0%	9	100.0%
有効回答	421	98.1%	124	100%	103	99.0%	20	95.2%	131	96.3%	14	100.0%	21	100.0%	8	88.9%
無回答	8	1.9%	0	0.0%	1	1.0%	1	4.8%	5	3.7%	0	0.0%	0	0.0%	1	11.1%
合計	429	100.0%	124	100%	104	100.0%	21	100.0%	136	100.0%	14	100.0%	21	100.0%	9	100.0%

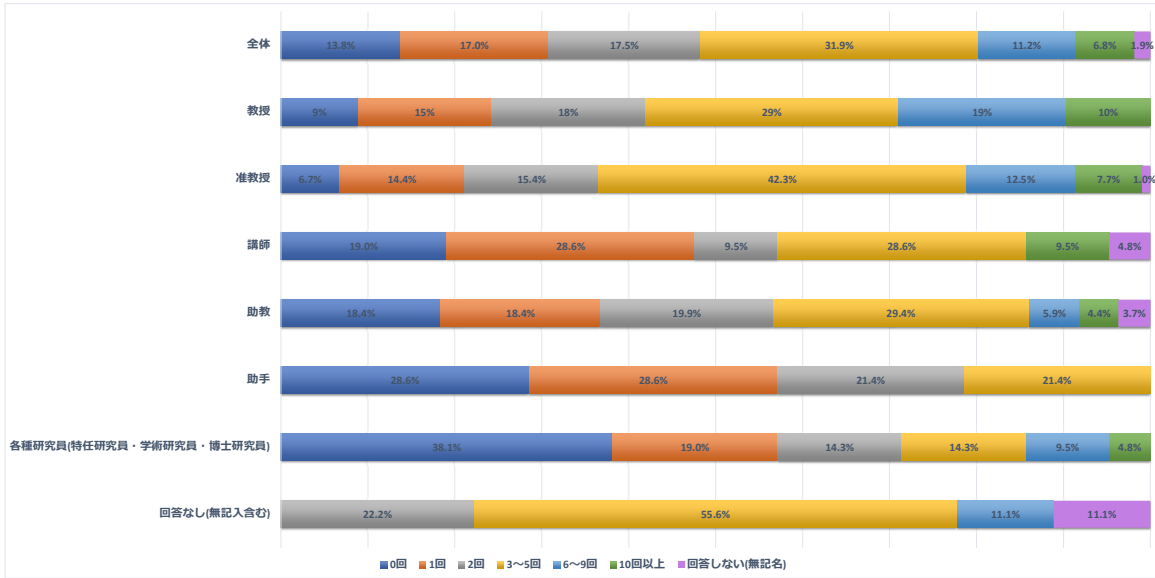

Q26-1. 学会等への参加・出張回数および学術誌への掲載論文数等をお答えください。(2021年10月~2022年9月) a~eの項目ごとに選択してください。[d.書籍の執筆数]

回答	全体		教授		准教授		講師		助教		助手		各種研究員(特任研究員・学術研究員・博士研究員)		回答なし(無記入含む)	
	回答数	%	回答数	%	回答数	%	回答数	%	回答数	%	回答数	%	回答数	%	回答数	%
0回	261	60.8%	70	56%	53	51.0%	11	52.4%	98	72.1%	12	85.7%	16	76.2%	1	11.1%
1回	108	25.2%	36	29%	34	32.7%	6	28.6%	22	16.2%	2	14.3%	3	14.3%	5	55.6%
2回	40	9.3%	11	9%	14	13.5%	3	14.3%	9	6.6%	0	0.0%	2	9.5%	1	11.1%
3~5回	13	3.0%	7	6%	3	2.9%	1	4.8%	1	0.7%	0	0.0%	0	0.0%	1	11.1%
6~9回	0	0.0%	0	0%	0	0.0%	0	0.0%	0	0.0%	0	0.0%	0	0.0%	1	11.1%
10回以上	0	0.0%	0	0%	0	0.0%	0	0.0%	0	0.0%	0	0.0%	0	0.0%	0	0.0%
回答しない(無記名)	7	1.6%	0	0%	0	0.0%	0	0.0%	6	4.4%	0	0.0%	0	0.0%	0	0.0%
合計	429	100.0%	124	100%	104	100.0%	21	100.0%	136	100.0%	14	100.0%	21	100.0%	9	100.0%
有効回答	422	98.4%	124	100%	104	100.0%	21	100.0%	130	95.6%	14	100.0%	21	100.0%	9	100.0%
無回答	7	1.6%	0	0.0%	0	0.0%	0	0.0%	6	4.4%	0	0.0%	0	0.0%	0	0.0%
合計	429	100.0%	124	100%	104	100.0%	21	100.0%	136	100.0%	14	100.0%	21	100.0%	9	100.0%

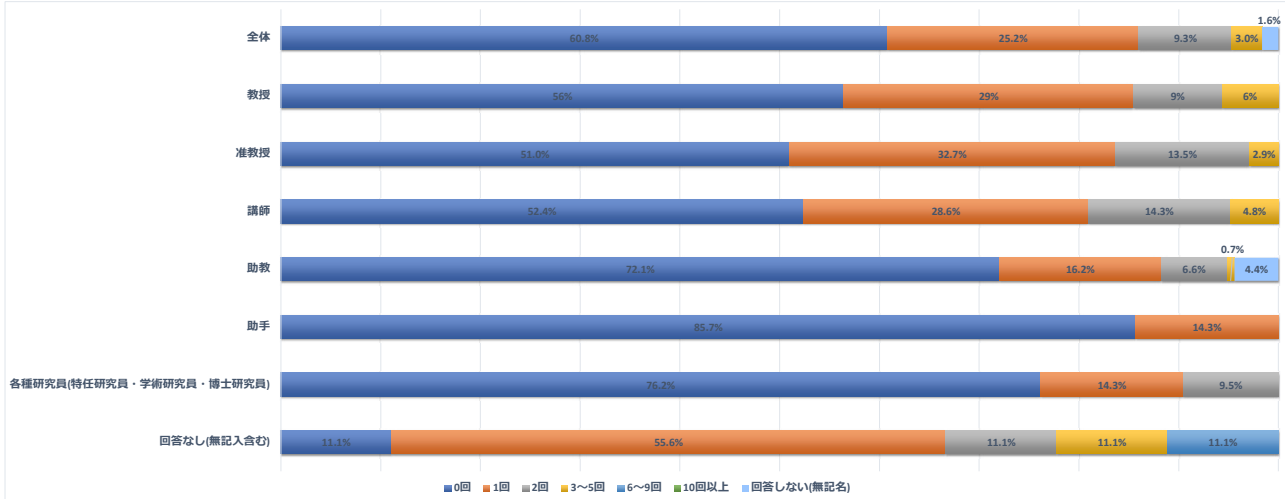



Q26-1. 学会等への参加・出張回数および学術誌への掲載論文数等をお答えください。(2021年10月~2022年9月) a~eの項目ごとに選択してください。[e.特許の出願数]

回答	全体		教授		准教授		講師		助教		助手		各種研究員(特任研究員・学術研究員・博士研究員)		回答なし(無記入含む)	
	回答数	%	回答数	%	回答数	%	回答数	%	回答数	%	回答数	%	回答数	%	回答数	%
0回	357	83.2%	103	83%	86	82.7%	16	76.2%	114	83.8%	12	85.7%	19	90.5%	7	77.8%
1回	41	9.6%	16	13%	8	7.7%	4	19.0%	10	7.4%	1	7.1%	1	4.8%	1	11.1%
2回	11	2.6%	2	2%	6	5.8%	0	0.0%	2	1.5%	1	7.1%	0	0.0%	0	0.0%
3~5回	8	1.9%	1	1%	2	1.9%	0	0.0%	4	2.9%	0	0.0%	1	4.8%	0	0.0%
6~9回	1	0.2%	1	1%	0	0.0%	0	0.0%	0	0.0%	0	0.0%	0	0.0%	0	0.0%
10回以上	0	0.0%	0	0%	0	0.0%	0	0.0%	0	0.0%	0	0.0%	0	0.0%	0	0.0%
回答しない(無記名)	11	2.6%	1	1%	2	1.9%	1	4.8%	6	4.4%	0	0.0%	0	0.0%	1	11.1%
合計	429	100.0%	124	100%	104	100.0%	21	100.0%	136	100.0%	14	100.0%	21	100.0%	9	100.0%
有効回答	418	97.4%	123	99%	102	98.1%	20	95.2%	130	95.6%	14	100.0%	21	100.0%	8	88.9%
無回答	11	2.6%	1	0.8%	2	1.9%	1	4.8%	6	4.4%	0	0.0%	0	0.0%	1	11.1%
合計	429	100.0%	124	100%	104	100.0%	21	100.0%	136	100.0%	14	100.0%	21	100.0%	9	100.0%

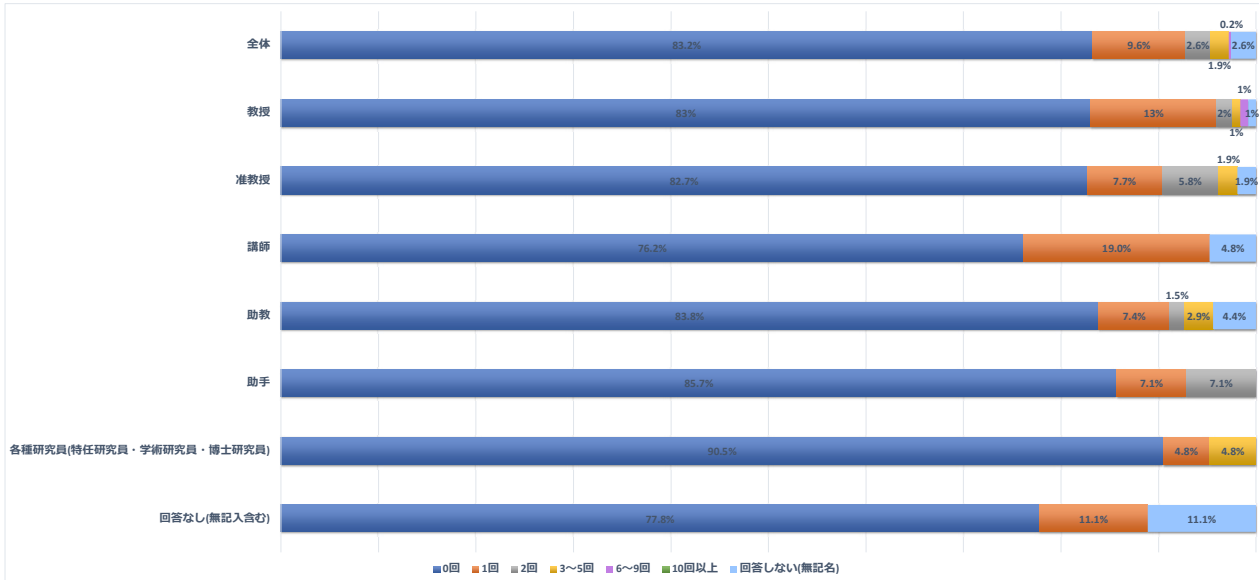



Q26-2. 上記の国内・国際学会等への参加のうちオンライン参加回数の比率をお答えください。[a.国内学会等へのオンライン参加比率]

回答	全体		教授		准教授		講師		助教		助手		各種研究員(特任研究員・学術研究員・博士研究員)		回答なし(無記入含む)	
	回答数	%	回答数	%	回答数	%	回答数	%	回答数	%	回答数	%	回答数	%	回答数	%
0~24%	100	23.3%	26	21%	18	17.3%	5	23.8%	36	26.5%	3	21.4%	11	52.4%	1	11.1%
25~50%	107	24.9%	30	24%	30	28.8%	7	33.3%	32	23.5%	4	28.6%	2	9.5%	2	22.2%
51~75%	95	22.1%	32	26%	26	25.0%	5	23.8%	27	19.9%	1	7.1%	1	4.8%	3	33.3%
76~100%	120	28.0%	35	28%	29	27.9%	4	19.0%	37	27.2%	6	42.9%	7	33.3%	2	22.2%
回答しない(無記名)	7	1.6%	1	1%	1	1.0%	0	0.0%	4	2.9%	0	0.0%	0	0.0%	1	11.1%
合計	429	100.0%	124	100%	104	100.0%	21	100.0%	136	100.0%	14	100.0%	21	100.0%	9	100.0%
有効回答	422	98.4%	123	99%	103	99.0%	21	100.0%	132	97.1%	14	100.0%	21	100.0%	8	88.9%
無回答	7	1.6%	1	0.8%	1	1.0%	0	0.0%	4	2.9%	0	0.0%	0	0.0%	1	11.1%
合計	429	100.0%	124	100%	104	100.0%	21	100.0%	136	100.0%	14	100.0%	21	100.0%	9	100.0%

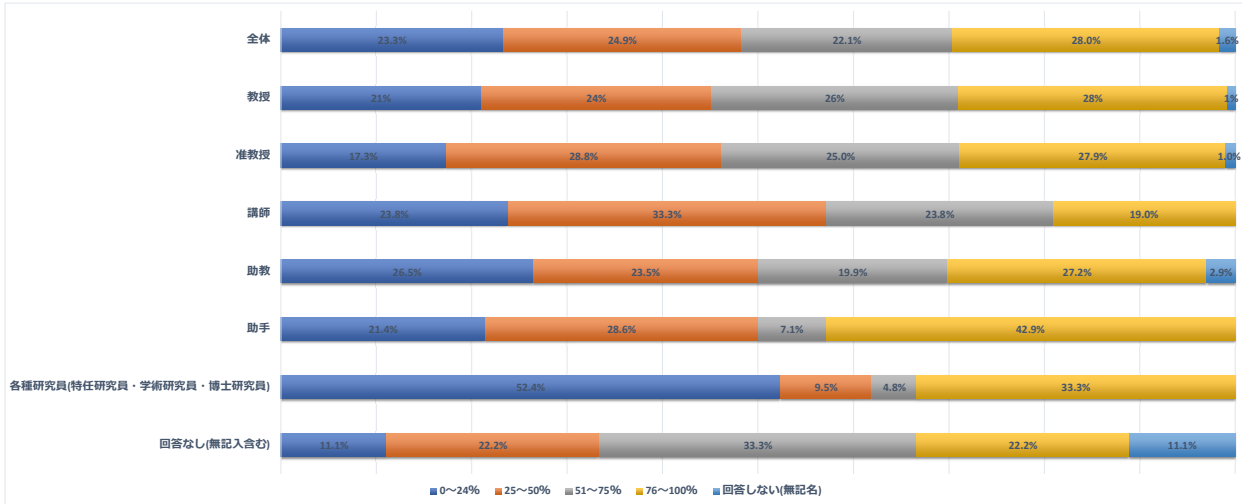

Q26-2. 上記の国内・国際学会等への参加のうちオンライン参加回数の比率をお答えください。[b.国際学会等へのオンライン参加比率(国内で開催された国大会議も含む)]

回答	全体		教授		准教授		講師		助教		助手		各種研究員(特任研究員・学術研究員・博士研究員)		回答なし(無記入含む)	
	回答数	%	回答数	%	回答数	%	回答数	%	回答数	%	回答数	%	回答数	%	回答数	%
0~24%	186	43.4%	54	44%	38	36.5%	10	47.6%	61	44.9%	8	57.1%	14	66.7%	1	11.1%
25~50%	40	9.3%	10	8%	14	13.5%	0	0.0%	10	7.4%	2	14.3%	0	0.0%	4	44.4%
51~75%	28	6.5%	11	9%	7	6.7%	0	0.0%	9	6.6%	0	0.0%	1	4.8%	0	0.0%
76~100%	144	33.6%	45	36%	39	37.5%	7	33.3%	42	30.9%	4	28.6%	4	19.0%	3	33.3%
回答しない(無記名)	31	7.2%	4	3%	6	5.8%	4	19.0%	14	10.3%	0	0.0%	2	9.5%	1	11.1%
合計	429	100.0%	124	100%	104	100.0%	21	100.0%	136	100.0%	14	100.0%	21	100.0%	9	100.0%
有効回答	398	92.8%	120	97%	98	94.2%	17	81.0%	122	89.7%	14	100.0%	19	90.5%	8	88.9%
無回答	31	7.2%	4	3.2%	6	5.8%	4	19.0%	14	10.3%	0	0.0%	2	9.5%	1	11.1%
合計	429	100.0%	124	100%	104	100.0%	21	100.0%	136	100.0%	14	100.0%	21	100.0%	9	100.0%

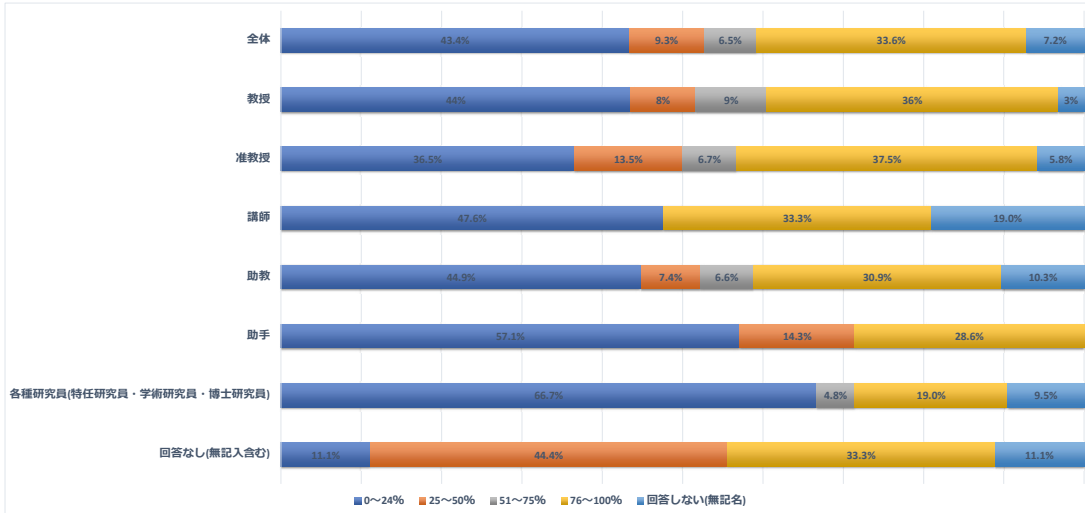

Q27-2. 1日にそれぞれに費やす時間を選んでください。(時間単位)a~dの項目ごとに選択してください。[a.研究]

回答	全体		教授		准教授		講師		助教		助手		各種研究員(特任研究員・学術研究員・博士研究員)		回答なし(無記入含む)	
	回答数	%	回答数	%	回答数	%	回答数	%	回答数	%	回答数	%	回答数	%	回答数	%
0時間	16	3.7%	5	4%	3	2.9%	0	0%	7	5.1%	1	7.1%	0	0.0%	0	0.0%
1時間	50	11.7%	19	15%	12	11.5%	7	33.3%	11	8.1%	1	7.1%	0	0.0%	0	0.0%
2時間	60	14.0%	22	18%	15	14.4%	4	19.0%	15	11.0%	1	7.1%	2	9.5%	1	11.1%
3時間	52	12.1%	21	17%	15	14.4%	2	9.5%	9	6.6%	3	21.4%	0	0.0%	2	22.2%
4時間	50	11.7%	17	14%	14	13.5%	2	9.5%	13	9.6%	2	14.3%	0	0.0%	2	22.2%
5時間	40	9.3%	9	7%	11	10.6%	2	9.5%	12	8.8%	1	7.1%	5	23.8%	0	0.0%
6時間	56	13.1%	7	6%	16	15.4%	1	4.8%	24	17.6%	0	0.0%	6	28.6%	2	22.2%
7時間	21	4.9%	8	6%	5	4.8%	1	4.8%	6	4.4%	0	0.0%	1	4.8%	0	0.0%
8時間	27	6.3%	4	3%	4	3.8%	0	0.0%	10	7.4%	3	21.4%	6	28.6%	0	0.0%
9時間	4	0.9%	0	0%	1	1.0%	0	0.0%	3	2.2%	0	0.0%	0	0.0%	0	0.0%
10時間以上	14	3.3%	1	1%	0	0.0%	0	0.0%	11	8.1%	1	7.1%	1	4.8%	0	0.0%
回答しない(無記名)	39	9.1%	11	9%	8	7.7%	2	9.5%	15	11.0%	1	7.1%	0	0.0%	2	22.2%
合計	429	100.0%	124	100%	104	100.0%	21	100.0%	136	100.0%	14	100.0%	21	100.0%	9	100.0%
有効回答	390	90.9%	113	91%	96	92.3%	19	90.5%	121	89.0%	13	92.9%	21	100.0%	7	77.8%
無回答	39	9.1%	11	8.9%	8	7.7%	2	9.5%	15	11.0%	1	7.1%	0	0.0%	2	22.2%
合計	429	100.0%	124	100%	104	100.0%	21	100.0%	136	100.0%	14	100.0%	21	100.0%	9	100.0%

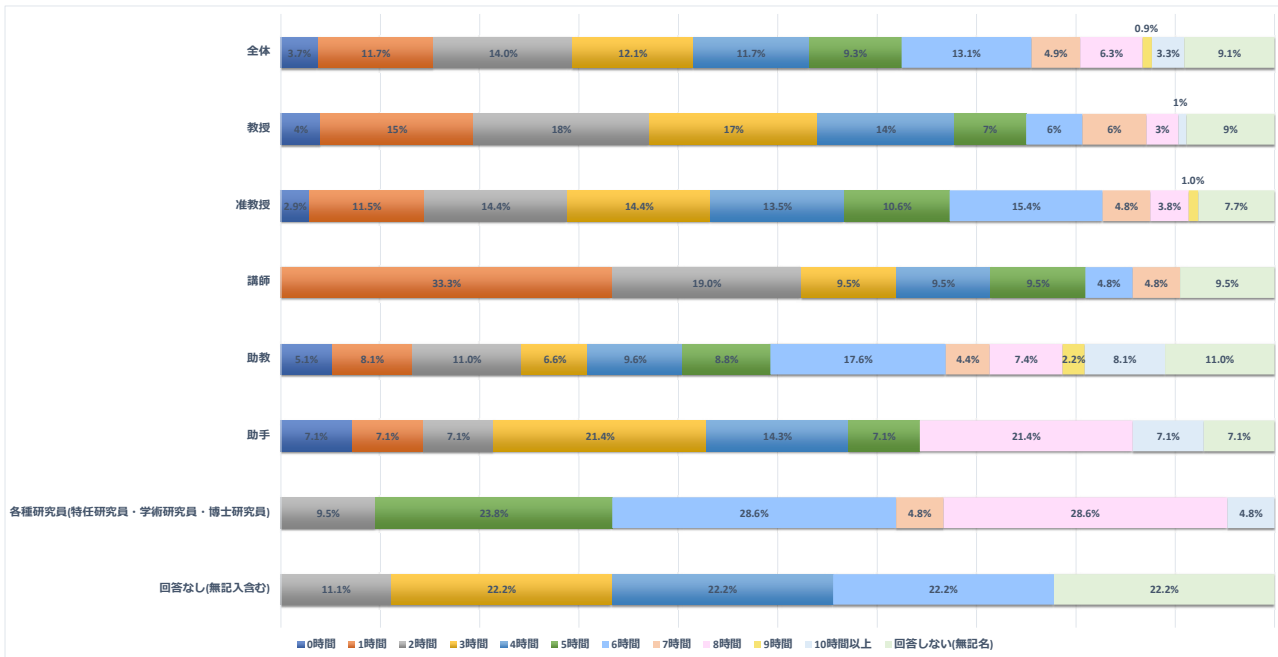



Q27-2. 1日にそれぞれに費やす時間を選んでください。(時間単位)a~dの項目ごとに選択してください。[e.管理運営]

回答	全体		教授		准教授		講師		助教		助手		各種研究員(特任研究員・学術研究員・博士研究員)		回答なし(無記入含む)	
	回答数	%	回答数	%	回答数	%	回答数	%	回答数	%	回答数	%	回答数	%	回答数	%
0時間	36	8.4%	0	0%	1	1.0%	1	4.8%	26	19.1%	0	0.0%	8	38.1%	0	0.0%
1時間	120	28.0%	21	17%	36	34.6%	7	33.3%	46	33.8%	3	21.4%	6	28.6%	1	11.1%
2時間	83	19.3%	24	19%	29	27.9%	1	4.8%	21	15.4%	4	28.6%	3	14.3%	1	11.1%
3時間	54	12.6%	18	15%	17	16.3%	4	19.0%	11	8.1%	1	7.1%	1	4.8%	2	22.2%
4時間	29	6.8%	14	11%	4	3.8%	2	9.5%	6	4.4%	1	7.1%	0	0.0%	2	22.2%
5時間	28	6.5%	14	11%	5	4.8%	3	14.3%	4	2.9%	1	7.1%	1	4.8%	0	0.0%
6時間	13	3.0%	10	8%	3	2.9%	0	0.0%	0	0.0%	0	0.0%	0	0.0%	0	0.0%
7時間	5	1.2%	4	3%	0	0.0%	0	0.0%	1	0.7%	0	0.0%	0	0.0%	0	0.0%
8時間	12	2.8%	2	2%	1	1.0%	1	4.8%	5	3.7%	2	14.3%	0	0.0%	1	11.1%
9時間	2	0.5%	0	0%	0	0.0%	0	0.0%	1	0.7%	1	7.1%	0	0.0%	0	0.0%
10時間以上	7	1.6%	5	4%	0	0.0%	0	0.0%	1	0.7%	1	7.1%	0	0.0%	0	0.0%
回答しない(無記名)	40	9.3%	12	10%	8	7.7%	2	9.5%	14	10.3%	0	0.0%	2	9.5%	2	22.2%
合計	429	100.0%	124	100%	104	100.0%	21	100.0%	136	100.0%	14	100.0%	21	100.0%	9	100.0%
有効回答	389	90.7%	112	90%	96	92.3%	19	90.5%	122	89.7%	14	100.0%	19	90.5%	7	77.8%
無回答	40	9.3%	12	9.7%	8	7.7%	2	9.5%	14	10.3%	0	0.0%	2	9.5%	2	22.2%
合計	429	100.0%	124	100%	104	100.0%	21	100.0%	136	100.0%	14	100.0%	21	100.0%	9	100.0%

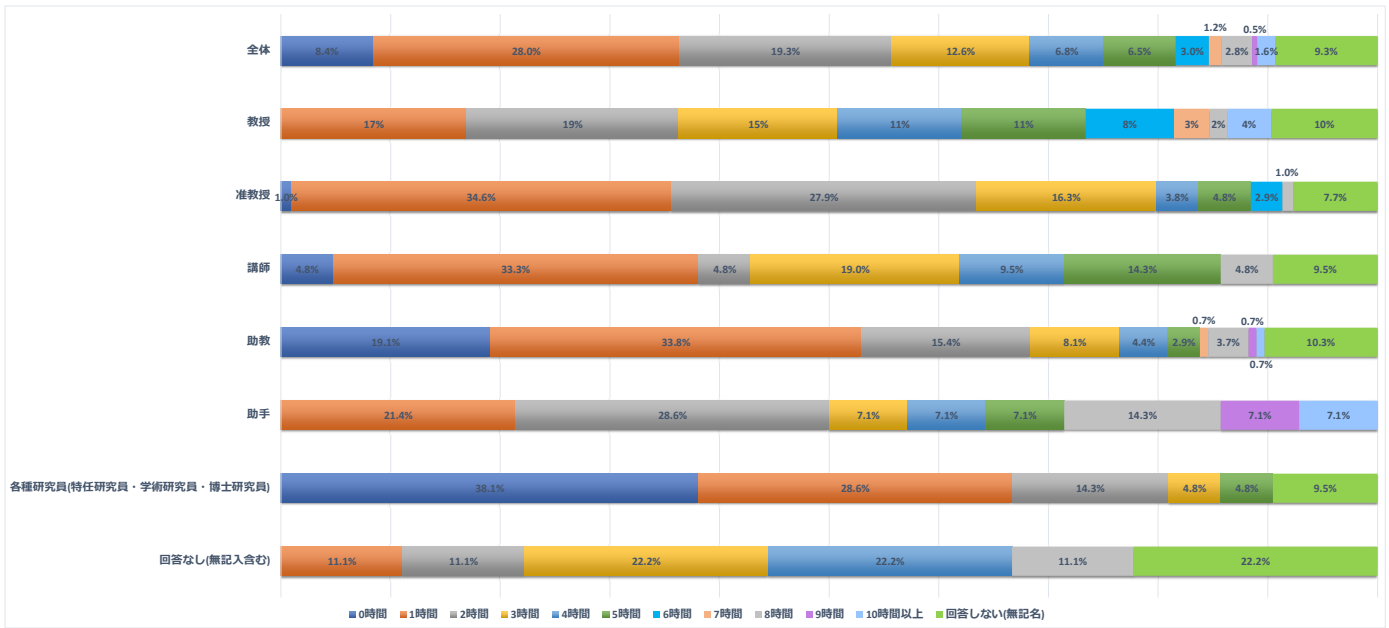





Q 28-1. コロナ禍の中、在宅勤務が進みましたが、現在の在宅勤務状況を伺います。

回答	全体		教授		准教授		講師		助教		助手		各種研究員(特任研究員・学術研究員・博士研究員)		回答なし(無記入含む)	
	回答数	%	回答数	%	回答数	%	回答数	%	回答数	%	回答数	%	回答数	%	回答数	%
週4日以上在宅勤務をしている。	12	2.8%	2	2%	4	3.8%	0	0.0%	5	3.7%	0	0.0%	1	4.8%	0	0.0%
週2～3日は在宅勤務をしている。	30	7.0%	11	9%	4	3.8%	2	9.5%	9	6.6%	1	7.1%	1	4.8%	2	22.2%
週1日は在宅勤務をしている。	20	4.7%	3	2%	9	8.7%	0	0.0%	6	4.4%	0	0.0%	1	4.8%	1	11.1%
月に1～2日は在宅勤務をしている。	52	12.1%	18	15%	21	20.2%	2	9.5%	6	4.4%	1	7.1%	3	14.3%	1	11.1%
在宅勤務はほとんどしていない。	313	73.0%	90	73%	65	62.5%	17	81.0%	110	80.9%	12	85.7%	15	71.4%	4	44.4%
回答しない(無記名)	2	0.5%	0	0%	1	1.0%	0	0.0%	0	0.0%	0	0.0%	0	0.0%	1	11.1%
合計	429	100.0%	124	100%	104	100.0%	21	100.0%	136	100.0%	14	100.0%	21	100.0%	9	100.0%
有効回答	427	99.5%	124	100%	103	99.0%	21	100.0%	136	100.0%	14	100.0%	21	100.0%	8	88.9%
無回答	2	0.5%	0	0.0%	1	1.0%	0	0.0%	0	0.0%	0	0.0%	0	0.0%	1	11.1%
合計	429	100.0%	124	100%	104	100.0%	21	100.0%	136	100.0%	14	100.0%	21	100.0%	9	100.0%

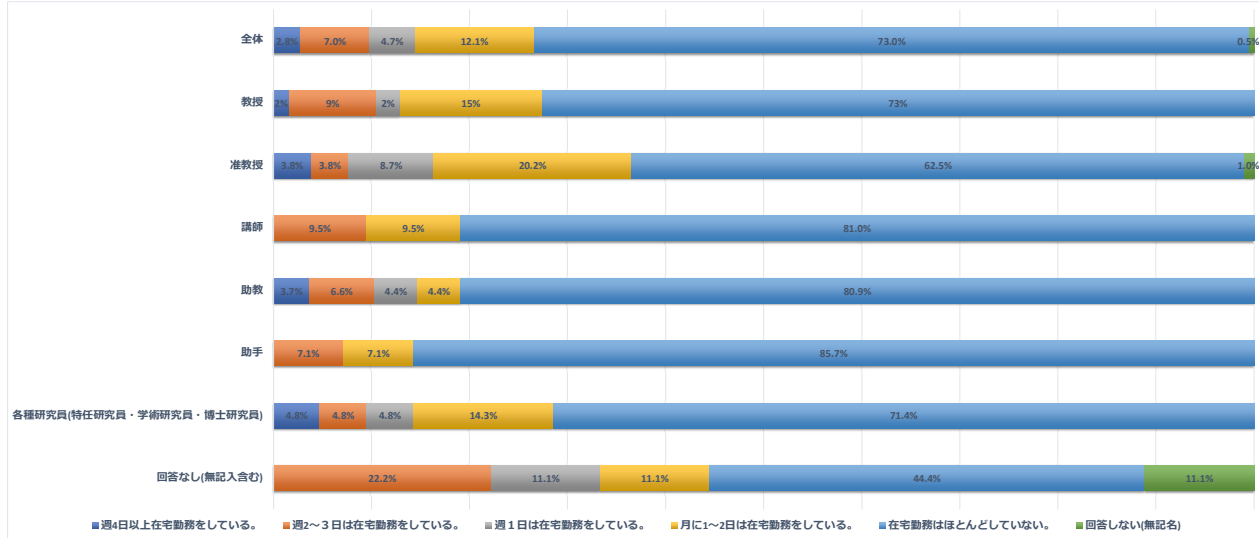

Q 28-2. 在宅勤務制度はワークライフバランスの改善に有効だと思いますか。

回答	全体		教授		准教授		講師		助教		助手		各種研究員(特任研究員・学術研究員・博士研究員)		回答なし(無記入含む)	
	回答数	%	回答数	%	回答数	%	回答数	%	回答数	%	回答数	%	回答数	%	回答数	%
そう思う。	331	77.2%	90	73%	80	76.9%	17	81.0%	109	80.1%	12	85.7%	16	76.2%	7	77.8%
そう思わない。	92	21.4%	32	26%	22	21.2%	4	19.0%	26	19.1%	2	14.3%	5	23.8%	1	11.1%
回答しない(無記名)	6	1.4%	2	2%	2	1.9%	0	0.0%	1	0.7%	0	0.0%	0	0.0%	1	11.1%
合計	429	100.0%	124	100%	104	100.0%	21	100.0%	136	100.0%	14	100.0%	21	100.0%	9	100.0%
有効回答	423	98.6%	122	98%	102	98.1%	21	100.0%	135	99.3%	14	100.0%	21	100.0%	8	88.9%
無回答	6	1.4%	2	1.6%	2	1.9%	0	0.0%	1	0.7%	0	0.0%	0	0.0%	1	11.1%
合計	429	100.0%	124	100%	104	100.0%	21	100.0%	136	100.0%	14	100.0%	21	100.0%	9	100.0%

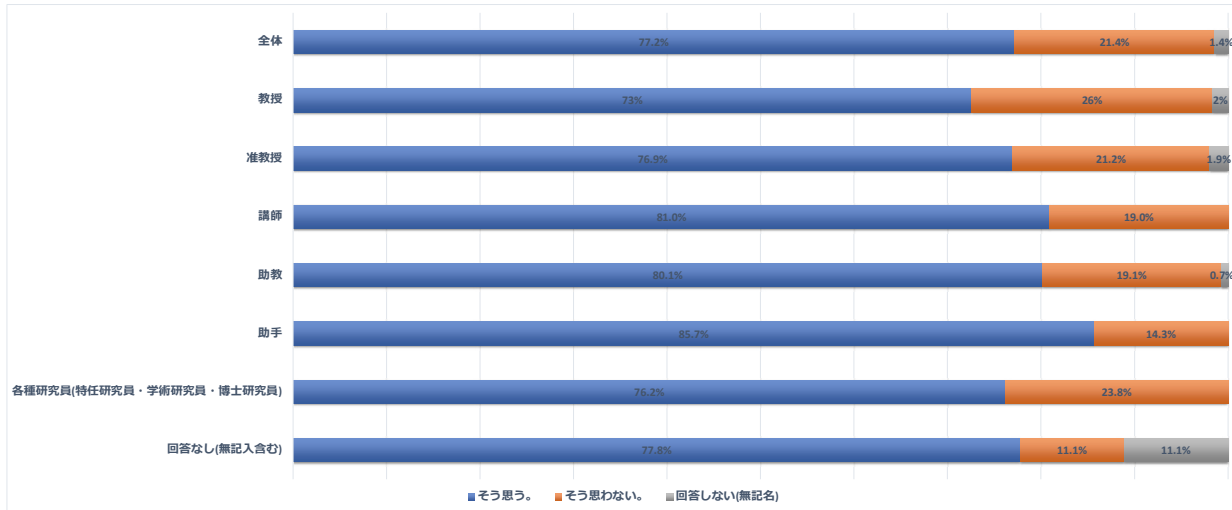

Q 28-3. 在宅勤務について何か困っていることやご要望はありますか。具体的に書いてください。

回答	全体		教授		准教授		講師		助教		助手		各種研究員(特任研究員・学術研究員・博士研究員)		回答なし(無記入含む)	
	回答数	%	回答数	%	回答数	%	回答数	%	回答数	%	回答数	%	回答数	%	回答数	%
自由回答	81	18.9%	17	14%	21	20.2%	4	19.0%	27	19.9%	4	28.6%	7	33.3%	1	11.1%
回答しない(無記名)	348	81.1%	107	86%	83	79.8%	17	81.0%	109	80.1%	10	71.4%	14	66.7%	8	88.9%
合計	429	100.0%	124	100%	104	100.0%	21	100.0%	136	100.0%	14	100.0%	21	100.0%	9	100.0%
有効回答	81	18.9%	17	14%	21	20.2%	4	19.0%	27	19.9%	4	28.6%	7	33.3%	1	11.1%
無回答	348	81.1%	107	86.3%	83	79.8%	17	81.0%	109	80.1%	10	71.4%	14	66.7%	8	88.9%
合計	429	100.0%	124	100%	104	100.0%	21	100.0%	136	100.0%	14	100.0%	21	100.0%	9	100.0%

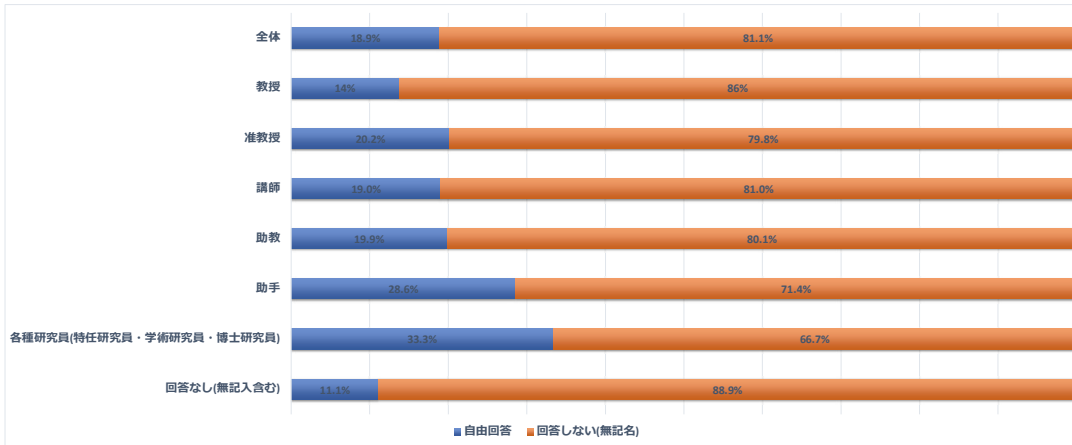

Q29-1. あなたは、現在のワークライフバランスに満足していますか。

回答	全体		教授		准教授		講師		助教		助手		各種研究員(特任研究員・学術研究員・博士研究員)		回答なし(無記入含む)	
	回答数	%	回答数	%	回答数	%	回答数	%	回答数	%	回答数	%	回答数	%	回答数	%
満足している	71	16.6%	21	17%	19	18.3%	1	4.8%	20	14.7%	1	7.1%	8	38.1%	1	11.1%
どちらかと言うと満足している	207	48.3%	71	57%	44	42.3%	10	47.6%	64	47.1%	6	42.9%	7	33.3%	5	55.6%
あまり満足していない	113	26.3%	28	23%	34	32.7%	5	23.8%	38	27.9%	5	35.7%	2	9.5%	1	11.1%
全く満足していない	24	5.6%	3	2%	5	4.8%	4	19.0%	10	7.4%	1	7.1%	0	0.0%	1	11.1%
回答しない(無記名)	14	3.3%	1	1%	2	1.9%	1	4.8%	4	2.9%	1	7.1%	4	19.0%	1	11.1%
合計	429	100.0%	124	100%	104	100.0%	21	100.0%	136	100.0%	14	100.0%	21	100.0%	9	100.0%
有効回答	415	96.7%	123	99%	102	98.1%	20	95.2%	132	97.1%	13	92.9%	17	81.0%	8	88.9%
無回答	14	3.3%	1	0.8%	2	1.9%	1	4.8%	4	2.9%	1	7.1%	4	19.0%	1	11.1%
合計	429	100.0%	124	100%	104	100.0%	21	100.0%	136	100.0%	14	100.0%	21	100.0%	9	100.0%

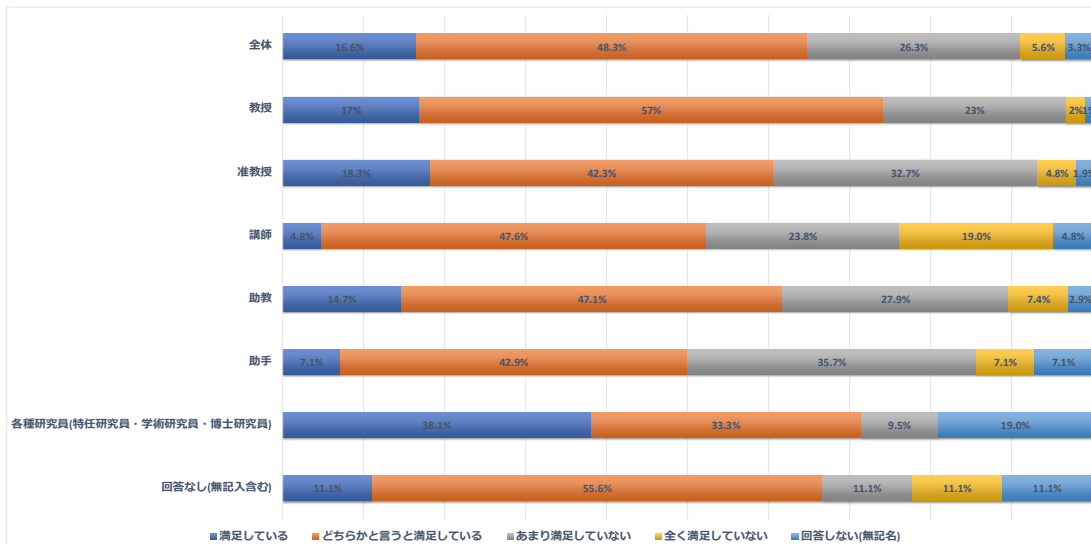

Q29-2. 現在のワークライフバランスに満足していない方は、状況をどう考えていますか。

回答	全体		教授		准教授		講師		助教		助手		各種研究員(特任研究員・学術研究員・博士研究員)		回答なし(無記入含む)	
	回答数	%	回答数	%	回答数	%	回答数	%	回答数	%	回答数	%	回答数	%	回答数	%
改善したいので、そのための努力をしている。	37	8.6%	8	6%	8	7.7%	3	14.3%	12	8.8%	4	28.6%	2	9.5%	0	0.0%
改善したいと考えているが、特にそのための行動はできていない。	75	17.5%	12	10%	23	22.1%	6	28.6%	31	22.8%	1	7.1%	0	0.0%	2	22.2%
研究活動のためには仕方がない(現状維持で構わない)。	19	4.4%	6	5%	7	6.7%	0	0.0%	5	3.7%	1	7.1%	0	0.0%	0	0.0%
回答しない(無記入)	298	69.5%	98	79%	66	63.5%	12	57.1%	88	64.7%	8	57.1%	19	90.5%	7	77.8%
合計	429	100.0%	124	100%	104	100.0%	21	100.0%	136	100.0%	14	100.0%	21	100.0%	9	100.0%
有効回答	131	30.5%	26	21%	38	36.5%	9	42.9%	48	35.3%	6	42.9%	2	9.5%	2	22.2%
無回答	298	69.5%	98	79.0%	66	63.5%	12	57.1%	88	64.7%	8	57.1%	19	90.5%	7	77.8%
合計	429	100.0%	124	100%	104	100.0%	21	100.0%	136	100.0%	14	100.0%	21	100.0%	9	100.0%

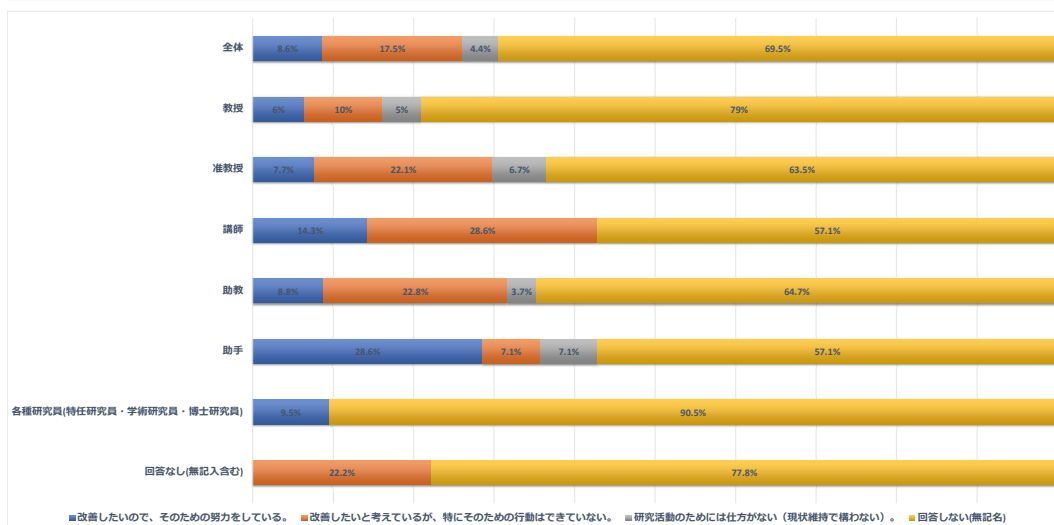

Q29-3. ワークライフバランスの改善には、どうしたらよいと思いますか。個人的な対応だけでなく、大学がとるべき対策もあれば記入して下さい。(自由に書いてください)

回答	全体		教授		准教授		講師		助教		助手		各種研究員(特任研究員・学術研究員・博士研究員)		回答なし(無記入含む)	
	回答数	%	回答数	%	回答数	%	回答数	%	回答数	%	回答数	%	回答数	%	回答数	%
自由回答	191	44.5%	52	42%	53	51.0%	13	61.9%	57	41.9%	7	50.0%	7	33.3%	2	22.2%
回答しない(無記名)	238	55.5%	72	58%	51	49.0%	8	38.1%	79	58.1%	7	50.0%	14	66.7%	7	77.8%
合計	429	100.0%	124	100%	104	100.0%	21	100.0%	136	100.0%	14	100.0%	21	100.0%	9	100.0%
有効回答	191	44.5%	52	42%	53	51.0%	13	61.9%	57	41.9%	7	50.0%	7	33.3%	2	22.2%
無回答	238	55.5%	72	58.1%	51	49.0%	8	38.1%	79	58.1%	7	50.0%	14	66.7%	7	77.8%
合計	429	100.0%	124	100%	104	100.0%	21	100.0%	136	100.0%	14	100.0%	21	100.0%	9	100.0%

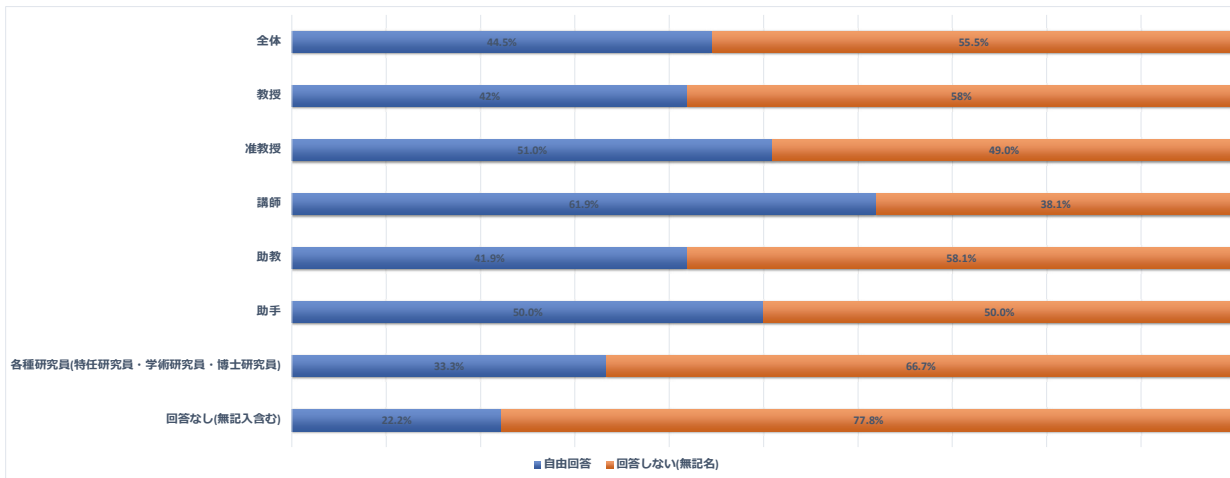

Q30. 以下の男女共同参画・研究者支援に関する取組で、あなた自身に該当するもの全てを選んで下さい。

回答	全体		教授		准教授		講師		助教		助手		各種研究員(特任研究員・学術研究員・博士研究員)		回答なし(無記入含む)	
	回答数	%	回答数	%	回答数	%	回答数	%	回答数	%	回答数	%	回答数	%	回答数	%
東北大学(研究科内も含む)の男女共同参画担当委員を経験した。	67	9.7%	30	14%	22	11.8%	3	7.5%	9	4.8%	0	0.0%	2	7.1%	1	5.3%
学外(学会・公的機関等)の男女共同参画担当委員を経験した。	35	5.1%	15	7%	8	4.3%	2	5.0%	6	3.2%	0	0.0%	2	7.1%	2	10.5%
学内での男女共同参画または女性研究者向けの研究会やシンポジウムに、運営担当あるいは講師等として携わった。	46	6.7%	20	9%	13	7.0%	4	10.0%	7	3.7%	0	0.0%	1	3.6%	1	5.3%
学内での男女共同参画または女性研究者向けの研究会やシンポジウムに出席した。	112	16.2%	38	18%	33	17.7%	8	20.0%	26	13.9%	2	12.5%	2	7.1%	3	15.8%
学外での男女共同参画または女性研究者向けの研究会やシンポジウムに、運営担当あるいは講師等として携わった。	52	7.5%	22	10%	14	7.5%	4	10.0%	9	4.8%	0	0.0%	1	3.6%	2	10.5%
学外での男女共同参画または女性研究者向けの研究会やシンポジウムに出席した。	99	14.3%	26	12%	32	17.2%	7	17.9%	23	12.3%	2	12.5%	5	17.9%	4	21.1%
男女共同参画に関わる支援を受けた。	61	8.8%	12	6%	21	11.3%	5	12.5%	17	9.1%	3	18.8%	1	3.6%	2	10.5%
回答しない(無記名)	188	27.2%	41	19%	40	21.5%	6	15.0%	78	41.7%	7	43.8%	12	42.9%	4	21.1%
その他	31	4.5%	11	5%	3	1.6%	1	2.5%	12	6.4%	2	12.5%	2	7.1%	0	0.0%
合計	691	100.0%	215	100%	186	100.0%	40	100.0%	187	100.0%	16	100.0%	28	100.0%	19	100.0%
有効回答	503	72.8%	174	81%	146	78.5%	34	85.0%	109	58.3%	9	56.3%	16	57.1%	15	78.9%
無回答	188	27.2%	41	19.1%	40	21.5%	6	15.0%	78	41.7%	7	43.8%	12	42.9%	4	21.1%
合計	691	100.0%	215	100%	186	100.0%	40	100.0%	187	100.0%	16	100.0%	28	100.0%	19	100.0%

※複数回答

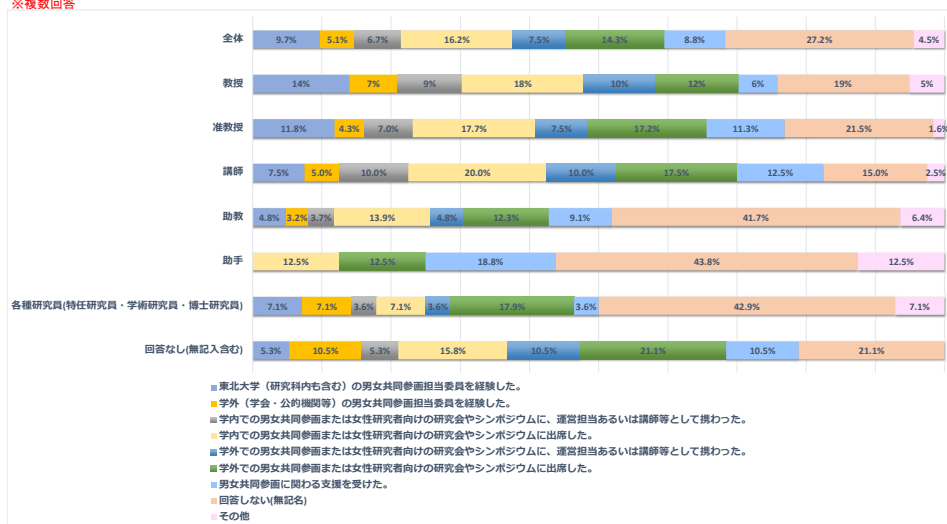

Q31. 東北大学における男女共同参画・DEI推進体制に関してお尋ねします。以下について、あなたの知っているもの全てを選んで下さい。

回答	全体		教授		准教授		講師		助教		助手		各種研究員(特任研究員・学術研究員・博士研究員)		回答なし(無記入含む)	
	回答数	%	回答数	%	回答数	%	回答数	%	回答数	%	回答数	%	回答数	%	回答数	%
東北大学ダイバーシティ・エクイティ&インクルージョン(DEI)推進宣言	197	14.6%	66	14%	59	16.6%	7	10.4%	46	13.0%	6	15.4%	8	17.8%	5	15.6%
男女共同参画委員会	265	19.8%	102	22%	65	18.3%	11	16.4%	65	18.4%	8	20.5%	9	20.0%	5	15.6%
男女共同参画推進センター	274	20.3%	85	18%	72	20.3%	14	20.9%	81	22.9%	10	25.6%	6	13.3%	6	18.8%
東北大学における男女共同参画推進のための行動指針	152	11.2%	56	12%	39	11.0%	7	10.4%	39	11.0%	2	5.1%	7	15.6%	2	6.3%
澤柳政太郎記念東北大学男女共同参画賞(澤柳記念賞)	127	9.4%	55	12%	33	9.3%	9	13.4%	20	5.6%	2	5.1%	2	4.4%	6	18.8%
東北大学優秀女性研究者賞(紫千代賞)	273	20.2%	86	19%	74	20.8%	13	19.4%	77	21.8%	11	28.2%	6	13.3%	6	18.8%
回答しない(無記名)	65	4.8%	11	2%	13	3.7%	6	9.0%	26	7.3%	0	0.0%	7	15.6%	2	6.3%
合計	1353	100.0%	461	100%	355	100.0%	67	100.0%	354	100.0%	39	100.0%	45	100.0%	32	100.0%
有効回答	1288	95.2%	450	98%	342	96.3%	61	91.0%	328	92.7%	39	100.0%	38	84.4%	30	93.8%
無回答	65	4.8%	11	2.4%	13	3.7%	6	9.0%	26	7.3%	0	0.0%	7	15.6%	2	6.3%
合計	1353	100.0%	461	100%	355	100.0%	67	100.0%	354	100.0%	39	100.0%	45	100.0%	32	100.0%

※複数回答

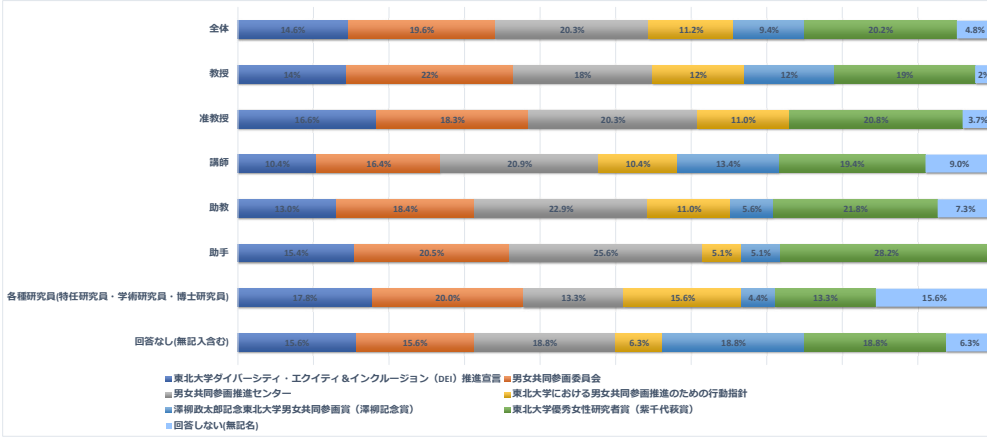



Q32. 研究者支援制度について a~e の項目ごとに選択してください。[a. 学内保育園]

回答	全体		教授		准教授		講師		助教		助手		各種研究員(特任研究員・学術研究員・博士研究員)		回答なし(無記入含む)	
	回答数	%	回答数	%	回答数	%	回答数	%	回答数	%	回答数	%	回答数	%	回答数	%
知っている(利用有り)	51	11.9%	9	7%	15	14.4%	6	28.6%	14	10.3%	3	21.4%	2	9.5%	2	22.2%
知っている(対象だが利用無し)	67	15.6%	16	13%	23	22.1%	5	23.8%	17	12.5%	2	14.3%	3	14.3%	1	11.1%
知っている(対象外)	275	64.1%	91	73%	56	53.8%	9	42.9%	93	68.4%	9	64.3%	13	61.9%	4	44.4%
知らない	29	6.8%	6	5%	10	9.6%	0	0.0%	10	7.4%	0	0.0%	3	14.3%	0	0.0%
その他	1	0.2%	1	1%	0	0.0%	0	0.0%	0	0.0%	0	0.0%	0	0.0%	0	0.0%
回答しない(無記名)	6	1.4%	1	1%	0	0.0%	1	4.8%	2	1.5%	0	0.0%	0	0.0%	2	22.2%
合計	429	100.0%	124	100%	104	100.0%	21	100.0%	136	100.0%	14	100.0%	21	100.0%	9	100.0%
有効回答	423	98.6%	123	99%	104	100.0%	20	95.2%	134	98.5%	14	100.0%	21	100.0%	7	77.8%
無回答	6	1.4%	1	0.8%	0	0.0%	1	4.8%	2	1.5%	0	0.0%	0	0.0%	2	22.2%
合計	429	100.0%	124	100%	104	100.0%	21	100.0%	136	100.0%	14	100.0%	21	100.0%	9	100.0%

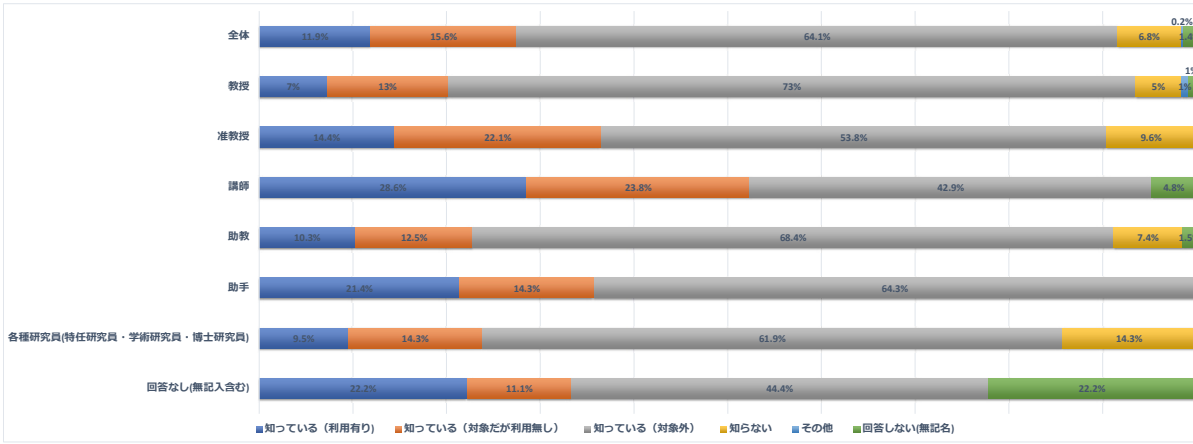

Q32. 研究者支援制度について a~eの項目ごとに選択してください。 [b. 軽症病児・病後児保育室]

回答	全体		教授		准教授		講師		助教		助手		各種研究員(特任研究員・学術研究員・博士研究員)		回答なし(無記入含む)	
	回答数	%	回答数	%	回答数	%	回答数	%	回答数	%	回答数	%	回答数	%	回答数	%
知っている(利用有り)	33	7.7%	7	6%	12	11.5%	5	23.8%	7	5.1%	1	7.1%	0	0.0%	1	11.1%
知っている(対象だが利用無し)	40	9.3%	10	8%	10	9.6%	4	19.0%	11	8.1%	1	7.1%	3	14.3%	1	11.1%
知っている(対象外)	132	30.8%	47	38%	27	26.0%	6	28.6%	44	32.4%	4	28.6%	2	9.5%	2	22.2%
知らない	212	49.4%	57	46%	54	51.9%	5	23.8%	70	51.5%	8	57.1%	16	76.2%	3	33.3%
その他	2	0.5%	0	0%	0	0.0%	0	0.0%	1	0.7%	0	0.0%	0	0.0%	0	0.0%
回答しない(無記名)	10	2.3%	3	2%	1	1.0%	1	4.8%	3	2.2%	0	0.0%	0	0.0%	2	22.2%
合計	429	100.0%	124	100%	104	100.0%	21	100.0%	136	100.0%	14	100.0%	21	100.0%	9	100.0%
有効回答	419	97.7%	121	98%	103	99.0%	20	95.2%	133	97.8%	14	100.0%	21	100.0%	7	77.8%
無回答	10	2.3%	3	2.4%	1	1.0%	1	4.8%	3	2.2%	0	0.0%	0	0.0%	2	22.2%
合計	429	100.0%	124	100%	104	100.0%	21	100.0%	136	100.0%	14	100.0%	21	100.0%	9	100.0%

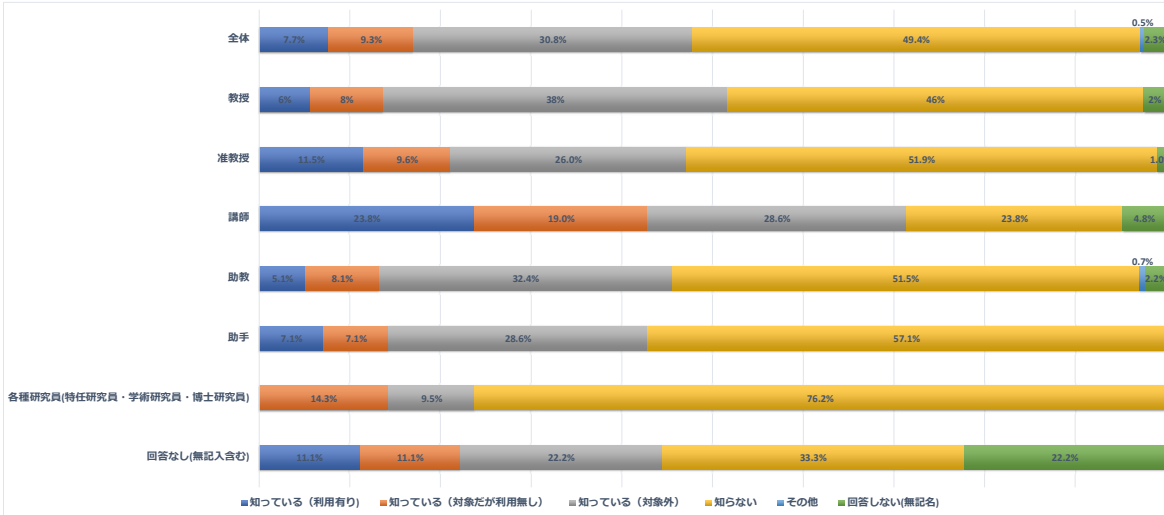

Q32. 研究者支援制度について a~e の項目ごとに選択してください。[c. 研究者支援要員制度(女性限定利用)]

回答	全体		教授		准教授		講師		助教		助手		各種研究員(特任研究員・学術研究員・博士研究員)		回答なし(無記入含む)	
	回答数	%	回答数	%	回答数	%	回答数	%	回答数	%	回答数	%	回答数	%	回答数	%
知っている(利用有り)	33	7.7%	6	5%	14	13.5%	7	33.3%	5	3.7%	1	7.1%	0	0.0%	0	0.0%
知っている(対象だが利用無し)	30	7.0%	11	9%	7	6.7%	1	4.8%	8	5.9%	1	7.1%	1	4.8%	1	11.1%
知っている(対象外)	191	44.5%	76	61%	41	39.4%	5	23.8%	53	39.0%	4	28.6%	7	33.3%	5	55.6%
知らない	162	37.8%	28	23%	40	38.5%	7	33.3%	65	47.8%	8	57.1%	13	61.9%	1	11.1%
その他	2	0.5%	1	1%	0	0.0%	0	0.0%	1	0.7%	0	0.0%	0	0.0%	0	0.0%
回答しない(無記名)	11	2.6%	2	2%	2	1.9%	1	4.8%	4	2.9%	0	0.0%	0	0.0%	2	22.2%
合計	429	100.0%	124	100%	104	100.0%	21	100.0%	136	100.0%	14	100.0%	21	100.0%	9	100.0%
有効回答	418	97.4%	122	98%	102	98.1%	20	95.2%	132	97.1%	14	100.0%	21	100.0%	7	77.8%
無回答	11	2.6%	2	1.6%	2	1.9%	1	4.8%	4	2.9%	0	0.0%	0	0.0%	2	22.2%
合計	429	100.0%	124	100%	104	100.0%	21	100.0%	136	100.0%	14	100.0%	21	100.0%	9	100.0%

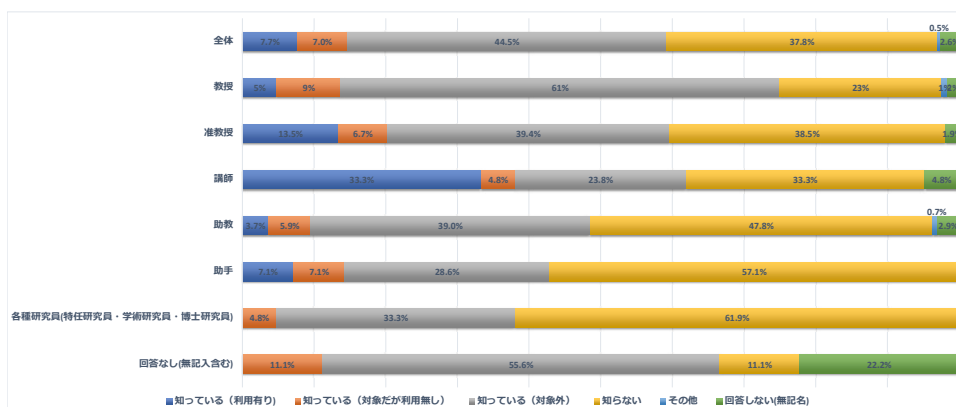

Q32. 研究者支援制度について a~eの項目ごとに選択してください。[d. ベビーシッター利用料等補助制度(両性利用可)]

回答	全体		教授		准教授		講師		助教		助手		各種研究員(特任研究員・学術研究員・博士研究員)		回答なし(無記入含む)	
	回答数	%	回答数	%	回答数	%	回答数	%	回答数	%	回答数	%	回答数	%	回答数	%
知っている(利用有り)	21	4.9%	5	4%	9	8.7%	2	9.5%	5	3.7%	0	0.0%	0	0.0%	0	0.0%
知っている(対象だが利用無し)	56	13.1%	11	9%	18	17.3%	6	28.6%	13	9.6%	3	21.4%	2	9.5%	3	33.3%
知っている(対象外)	167	38.9%	63	51%	31	29.8%	4	19.0%	56	41.2%	5	35.7%	4	19.0%	4	44.4%
知らない	175	40.8%	43	35%	44	42.3%	8	38.1%	59	43.4%	6	42.9%	15	71.4%	0	0.0%
その他	1	0.2%	0	0%	0	0.0%	0	0.0%	1	0.7%	0	0.0%	0	0.0%	0	0.0%
回答しない(無記名)	9	2.1%	2	2%	2	1.9%	1	4.8%	2	1.5%	0	0.0%	0	0.0%	2	22.2%
合計	429	100.0%	124	100%	104	100.0%	21	100.0%	136	100.0%	14	100.0%	21	100.0%	9	100.0%
有効回答	420	97.9%	122	98%	102	98.1%	20	95.2%	134	98.5%	14	100.0%	21	100.0%	7	77.8%
無回答	9	2.1%	2	1.6%	2	1.9%	1	4.8%	2	1.5%	0	0.0%	0	0.0%	2	22.2%
合計	429	100.0%	124	100%	104	100.0%	21	100.0%	136	100.0%	14	100.0%	21	100.0%	9	100.0%

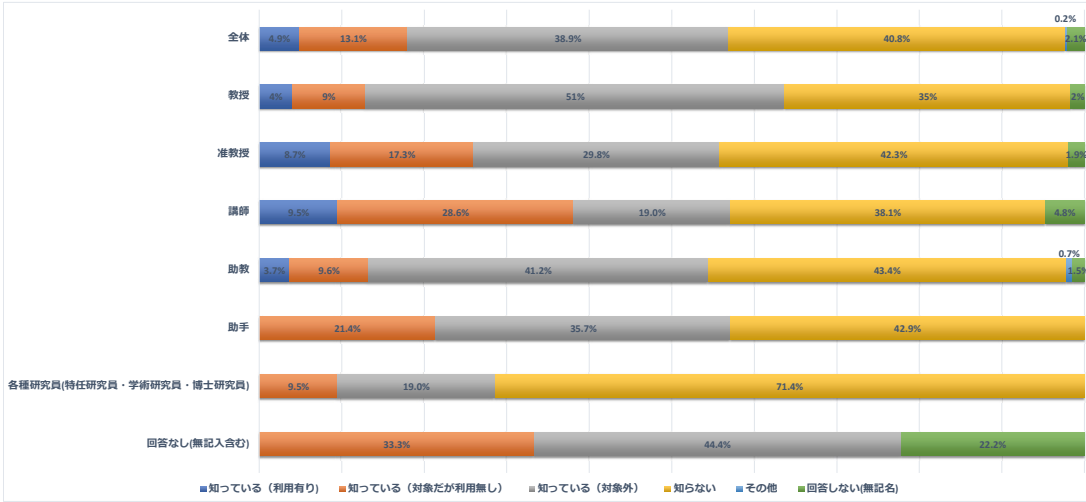

Q32. 研究者支援制度について a~eの項目ごとに選択してください。[e. 女性リーダー育成制度(女性限定)]

回答	全体		教授		准教授		講師		助教		助手		各種研究員(特任研究員・学術研究員・博士研究員)		回答なし(無記入含む)	
	回答数	%	回答数	%	回答数	%	回答数	%	回答数	%	回答数	%	回答数	%	回答数	%
知っている(利用有り)	45	10.5%	9	7%	17	16.3%	4	19.0%	13	9.6%	2	14.3%	0	0.0%	0	0.0%
知っている(対象だが利用無し)	29	6.8%	7	6%	10	9.6%	1	4.8%	8	5.9%	0	0.0%	1	4.8%	2	22.2%
知っている(対象外)	141	32.9%	59	48%	29	27.9%	4	19.0%	38	27.9%	2	14.3%	5	23.8%	4	44.4%
知らない	199	46.4%	45	36%	46	44.2%	10	47.6%	72	52.9%	10	71.4%	15	71.4%	1	11.1%
その他	2	0.5%	0	0%	0	0.0%	1	4.8%	1	0.7%	0	0.0%	0	0.0%	0	0.0%
回答しない(無記名)	13	3.0%	4	3%	2	1.9%	1	4.8%	4	2.9%	0	0.0%	0	0.0%	2	22.2%
合計	429	100.0%	124	100%	104	100.0%	21	100.0%	136	100.0%	14	100.0%	21	100.0%	9	100.0%
有効回答	416	97.0%	120	97%	102	98.1%	20	95.2%	132	97.1%	14	100.0%	21	100.0%	7	77.8%
無回答	13	3.0%	4	3.2%	2	1.9%	1	4.8%	4	2.9%	0	0.0%	0	0.0%	2	22.2%
合計	429	100.0%	124	100%	104	100.0%	21	100.0%	136	100.0%	14	100.0%	21	100.0%	9	100.0%

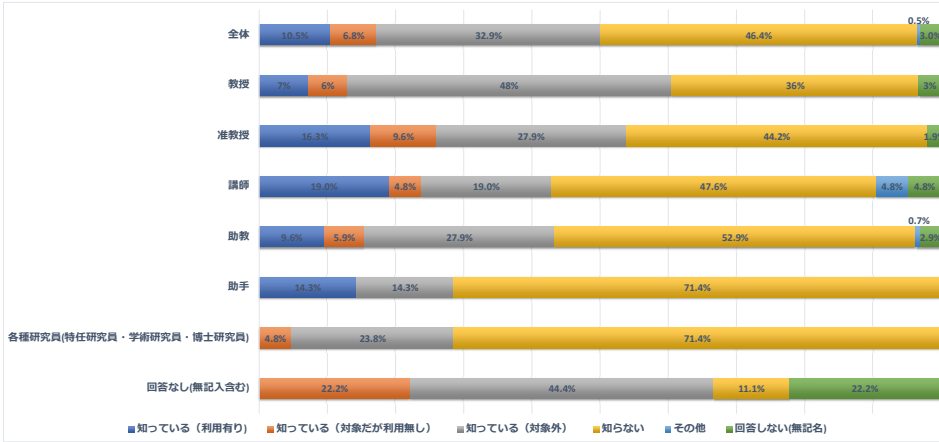

Q32-2. 【Q32-a. 学内保育園】で「利用有」と答えた方にお聞きします。利用した施設はどれですか。(該当するものを全て選んで下さい。)

回答	全体		教授		准教授		講師		助教		助手		各種研究員(特任研究員・学術研究員・博士研究員)		回答なし(無記入含む)	
	回答数	%	回答数	%	回答数	%	回答数	%	回答数	%	回答数	%	回答数	%	回答数	%
a. 川内けやき保育園(2005年開園)	19	4.3%	6	5%	5	4.7%	2	8.7%	3	2.2%	1	6.7%	1	4.5%	1	10.0%
b. 青葉山みどり保育園(2018年開園)	15	3.4%	1	1%	5	4.7%	2	8.7%	5	3.6%	1	6.7%	1	4.5%	0	0.0%
c. 星の子保育園(2018年開園)	11	2.5%	0	0%	3	2.8%	2	8.7%	5	3.6%	0	0.0%	0	0.0%	1	10.0%
d. 星の子ルーム(軽症病児・病後児保育室)(2001年開室)	18	4.1%	3	2%	7	6.5%	2	8.7%	4	2.9%	1	6.7%	0	0.0%	1	10.0%
回答しない(無記名)	380	85.8%	117	92%	87	81.3%	15	65.2%	122	87.8%	12	80.0%	20	90.9%	7	70.0%
合計	443	100.0%	127	100%	107	100.0%	23	100.0%	139	100.0%	15	100.0%	22	100.0%	10	100.0%
有効回答	63	14.2%	10	8%	20	19.2%	8	38.1%	17	12.5%	3	21.4%	2	9.1%	3	33.3%
無回答	380	85.8%	117	94.4%	87	83.7%	15	71.4%	122	89.7%	12	85.7%	20	90.9%	7	77.8%
合計	443	100.0%	124	102%	104	102.9%	21	109.5%	136	102.2%	14	107.1%	21	100.0%	9	111.1%

※複数回答

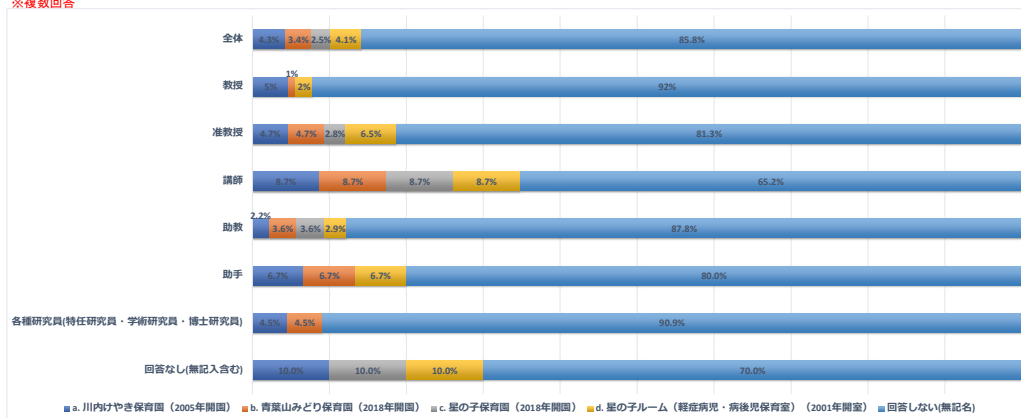

Q32-3. 【Q32-a.学内保育園】で「知っている(対象だが利用無し)」と答え、川内けやき、青葉山みどり、星の子の各保育園を利用されなかった方にお伺いします。その理由は何ですか。

回答	全体		教授		准教授		講師		助教		助手		各種研究員(特任研究員・学術研究員・博士研究員)		回答なし(無記入含む)	
	回答数	%	回答数	%	回答数	%	回答数	%	回答数	%	回答数	%	回答数	%	回答数	%
子どもが小さい時には学内保育園がなかった	23	5.4%	14	11%	5	4.8%	0	0.0%	3	2.2%	0	0.0%	1	4.8%	0	0.0%
利用したかったが、空きがないということで利用できなかった	6	1.4%	0	0%	2	1.9%	0	0.0%	4	2.9%	0	0.0%	0	0.0%	0	0.0%
学内保育園は延長保育に融通が利かず、別な施設に預けた	4	0.9%	0	0%	2	1.9%	0	0.0%	2	1.5%	0	0.0%	0	0.0%	0	0.0%
学内保育園は利用料減免がなかったため利用しなかった	7	1.6%	1	1%	1	1.0%	1	4.8%	3	2.2%	0	0.0%	1	4.8%	0	0.0%
その他	46	10.7%	13	10%	16	15.4%	4	19.0%	11	8.1%	1	7.1%	1	4.8%	0	0.0%
回答しない(無記名)	343	80.0%	96	77%	78	75.0%	16	76.2%	113	83.1%	13	92.9%	18	85.7%	9	100.0%
合計	429	100.0%	124	100%	104	100.0%	21	100.0%	136	100.0%	14	100.0%	21	100.0%	9	100.0%
有効回答	86	20.0%	28	23%	26	25.0%	5	23.8%	23	16.9%	1	7.1%	3	14.3%	0	0.0%
無回答	343	80.0%	96	77.4%	78	75.0%	16	76.2%	113	83.1%	13	92.9%	18	85.7%	9	100.0%
合計	429	100.0%	124	100%	104	100.0%	21	100.0%	136	100.0%	14	100.0%	21	100.0%	9	100.0%

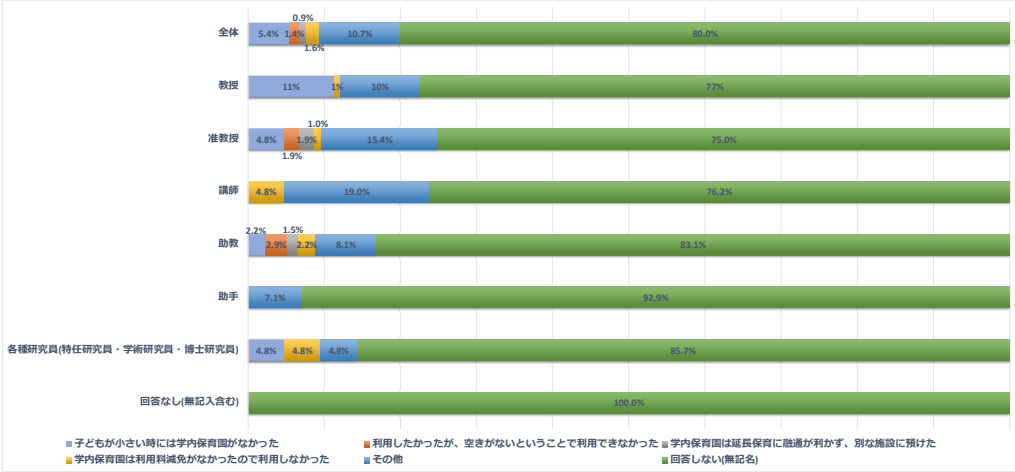

Q32-4. 【Q32-b 軽症病児・病後児保育室】で「知っている(対象だが利用無し)」と答え、星の子ルームを利用されなかった方にお伺いします。その理由はなんですか。

回答	全体		教授		准教授		講師		助教		助手		各種研究員(特任研究員・学術研究員・博士研究員)		回答なし(無記入含む)	
	回答数	%	回答数	%	回答数	%	回答数	%	回答数	%	回答数	%	回答数	%	回答数	%
大学病院地区で、遠方であった	9	2.1%	0	0%	3	2.9%	2	9.5%	4	2.9%	0	0.0%	0	0.0%	0	0.0%
利用手続きに戸惑った	10	2.3%	4	3%	1	1.0%	0	0.0%	4	2.9%	0	0.0%	1	4.8%	0	0.0%
空きがないと言われた	1	0.2%	0	0%	0	0.0%	0	0.0%	1	0.7%	0	0.0%	0	0.0%	0	0.0%
その他	19	4.4%	9	7%	4	3.8%	2	9.5%	2	1.5%	1	7.1%	1	4.8%	0	0.0%
回答しない(無記名)	390	90.9%	111	90%	96	92.3%	17	81.0%	125	91.9%	13	92.9%	19	90.5%	9	100.0%
合計	429	100.0%	124	100%	104	100.0%	21	100.0%	136	100.0%	14	100.0%	21	100.0%	9	100.0%
有効回答	39	9.1%	13	10%	8	7.7%	4	19.0%	11	8.1%	1	7.1%	2	9.5%	0	0.0%
無回答	390	90.9%	111	89.5%	96	92.3%	17	81.0%	125	91.9%	13	92.9%	19	90.5%	9	100.0%
合計	429	100.0%	124	100%	104	100.0%	21	100.0%	136	100.0%	14	100.0%	21	100.0%	9	100.0%

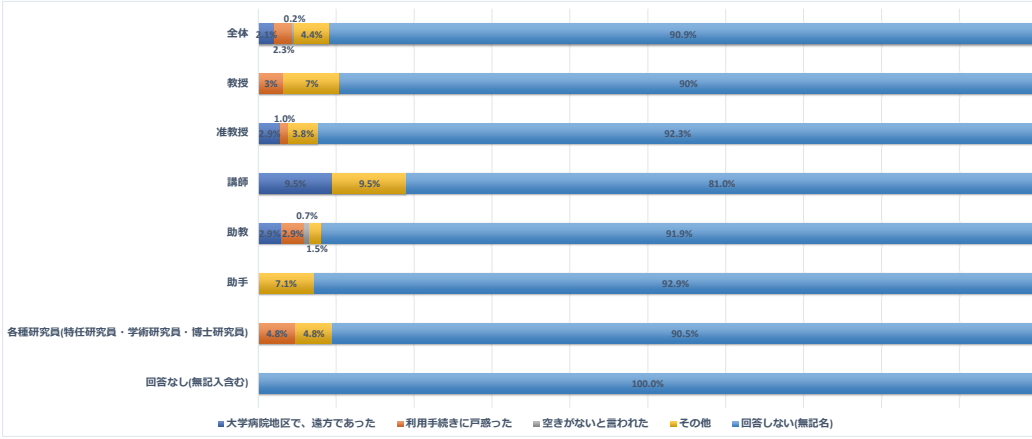



Q32-5. 【Q32-c. 研究支援要員制度(女性限定利用)】で「知っている(対象だが利用無し)」と答えた方にお聞きします。利用しなかった理由はなんですか。

回答	全体		教授		准教授		講師		助教		助手		各種研究員(特任研究員・学術研究員・博士研究員)		回答なし(無記入含む)	
	回答数	%	回答数	%	回答数	%	回答数	%	回答数	%	回答数	%	回答数	%	回答数	%
子どもが小さい時には制度がなかった	14	3.3%	5	4%	4	3.8%	1	4.8%	4	2.9%	0	0.0%	0	0.0%	0	0.0%
保育者があり、必要なかった	3	0.7%	0	0%	0	0.0%	0	0.0%	3	2.2%	0	0.0%	0	0.0%	0	0.0%
利用したかったが、使いにくかった。	6	1.4%	1	1%	2	1.9%	0	0.0%	2	1.5%	0	0.0%	1	4.8%	0	0.0%
その他	13	3.0%	6	5%	3	2.9%	1	4.8%	2	1.5%	0	0.0%	1	4.8%	0	0.0%
回答しない(無記名)	393	91.6%	112	90%	95	91.3%	19	90.5%	125	91.9%	14	100.0%	19	90.5%	9	100.0%
合計	429	100.0%	124	100%	104	100.0%	21	100.0%	136	100.0%	14	100.0%	21	100.0%	9	100.0%
有効回答	36	8.4%	12	10%	9	8.7%	2	9.5%	11	8.1%	0	0.0%	2	9.5%	0	0.0%
無回答	393	91.6%	112	90.3%	95	91.3%	19	90.5%	125	91.9%	14	100.0%	19	90.5%	9	100.0%
合計	429	100.0%	124	100%	104	100.0%	21	100.0%	136	100.0%	14	100.0%	21	100.0%	9	100.0%

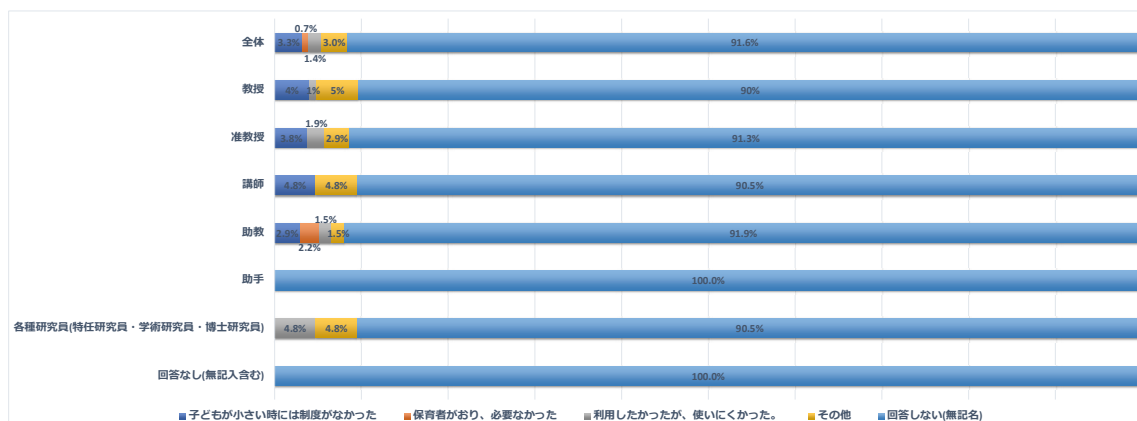

Q32-6. 【Q32-d.ベビースター利用者等補助制度(両性利用可)】で「知っている(対象だが利用無し)」と答えた方にお聞きします。利用しなかった理由はなんですか。

回答	全体		教授		准教授		講師		助教		助手		各種研究員(特任研究員・学術研究員・博士研究員)		回答なし(無記入含む)	
	回答数	%	回答数	%	回答数	%	回答数	%	回答数	%	回答数	%	回答数	%	回答数	%
子どもが小さい時には制度がなかった	14	3.3%	8	6%	2	1.9%	1	4.8%	3	2.2%	0	0.0%	0	0.0%	0	0.0%
保育者があり、必要なかった	3	0.7%	0	0%	4	3.8%	0	0.0%	5	3.7%	2	14.3%	0	0.0%	0	0.0%
利用したかったが、使いにくかった。	6	1.4%	1	1%	5	4.8%	2	9.5%	4	2.9%	0	0.0%	1	4.8%	0	0.0%
その他	13	3.0%	4	3%	8	7.7%	2	9.5%	2	1.5%	0	0.0%	2	9.5%	0	0.0%
回答しない(無記入)	393	91.6%	111	90%	85	81.7%	16	76.2%	122	89.7%	12	85.7%	18	85.7%	9	100.0%
合計	429	100.0%	124	100%	104	100.0%	21	100.0%	136	100.0%	14	100.0%	21	100.0%	9	100.0%
有効回答	36	8.4%	13	10%	19	18.3%	5	23.8%	14	10.3%	2	14.3%	3	14.3%	0	0.0%
無回答	393	91.6%	111	89.5%	85	81.7%	16	76.2%	122	89.7%	12	85.7%	18	85.7%	9	100.0%
合計	429	100.0%	124	100%	104	100.0%	21	100.0%	136	100.0%	14	100.0%	21	100.0%	9	100.0%

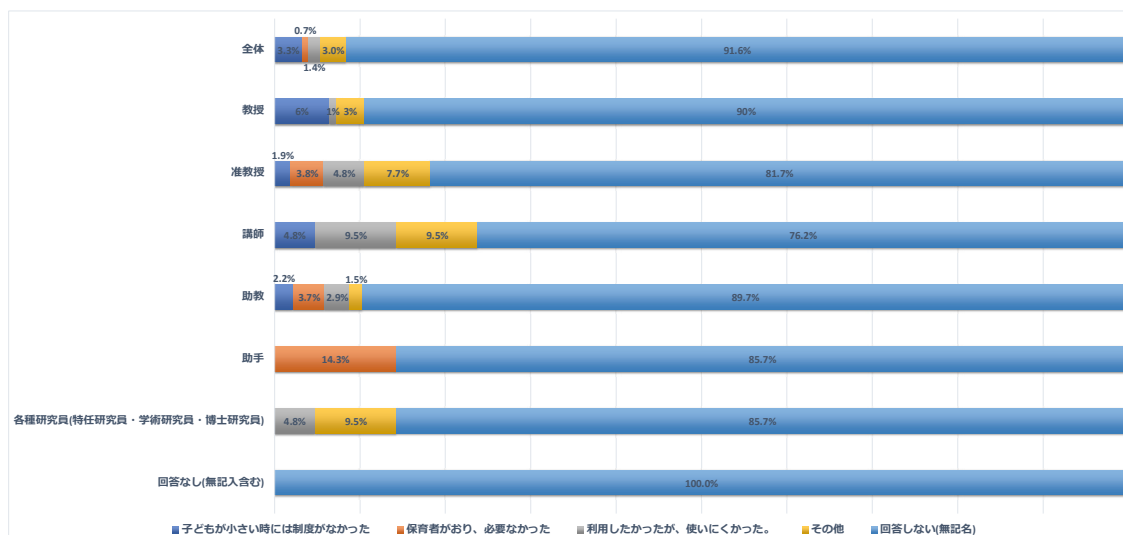

Q32-7. 【Q32-e.女性リーダー育成制度(女性限定)】で「利用有」と答えた方にお聞きします。利用した制度はどれですか。

回答	全体		教授		准教授		講師		助教		助手		各種研究員(特任研究員・学術研究員・博士研究員)		回答なし(無記入含む)	
	回答数	%	回答数	%	回答数	%	回答数	%	回答数	%	回答数	%	回答数	%	回答数	%
a. スタートアップ研究費	28	5.8%	1	1%	9	7.0%	5	20.8%	13	8.6%	0	0.0%	0	0.0%	0	0.0%
b. ネクストステップ研究費	18	3.7%	0	0%	9	7.0%	2	8.3%	5	3.3%	2	11.8%	0	0.0%	0	0.0%
c. 沢柳フェローランチミーティング	12	2.5%	5	4%	4	3.1%	1	4.2%	1	0.7%	1	5.9%	0	0.0%	0	0.0%
d. TUMUG Online Lunch Meeting(女性研究者研究発表・交流会)	29	6.0%	6	5%	13	10.1%	1	4.2%	7	4.6%	2	11.8%	0	0.0%	0	0.0%
e. TUMUG Café(科研費セミナーなど)	18	3.7%	2	2%	9	7.0%	1	4.2%	6	4.0%	0	0.0%	0	0.0%	0	0.0%
回答しない(無記名)	378	78.3%	118	89%	85	65.9%	14	58.3%	119	78.8%	12	70.6%	21	100.0%	9	100.0%
合計	483	100.0%	132	100%	129	100.0%	24	100.0%	151	100.0%	17	100.0%	21	100.0%	9	100.0%
有効回答	105	21.7%	14	11%	44	34.1%	10	41.7%	32	21.2%	5	29.4%	0	0.0%	0	0.0%
無回答	378	78.3%	118	89.4%	85	65.9%	14	58.3%	119	78.8%	12	70.6%	21	100.0%	9	100.0%
合計	483	100.0%	132	100%	129	100.0%	24	100.0%	151	100.0%	17	100.0%	21	100.0%	9	100.0%

※複数回答

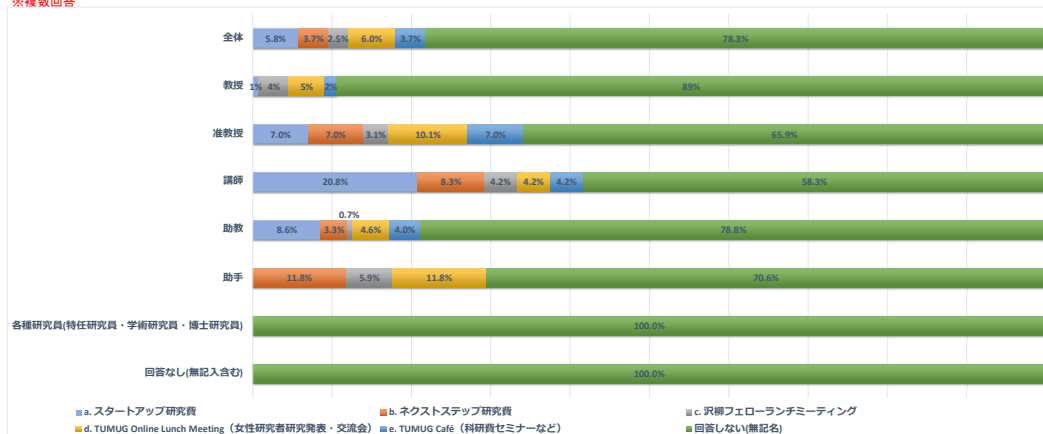

Q32-8. 【Q32-e.女性リーダー育成制度(女性限定)】で「知っている(対象だが利用無し)」と答えた方にお聞きます。利用しなかった理由は何ですか。その理由を自由にお書きください。

回答	全体		教授		准教授		講師		助教		助手		各種研究員(特任研究員・学術研究員・博士研究員)		回答なし(無記入含む)	
	回答数	%	回答数	%	回答数	%	回答数	%	回答数	%	回答数	%	回答数	%	回答数	%
自由回答	6	1.4%	1	1%	2	1.9%	0	0.0%	3	2.2%	0	0.0%	0	0.0%	2	22.2%
回答しない(無記名)	423	98.6%	123	99%	102	98.1%	21	100.0%	133	97.8%	14	100.0%	21	100.0%	7	77.8%
合計	429	100.0%	124	100%	104	100.0%	21	100.0%	136	100.0%	14	100.0%	21	100.0%	9	100.0%
有効回答	6	1.4%	1	1%	2	1.9%	0	0.0%	3	2.2%	0	0.0%	0	0.0%	2	22.2%
無回答	423	98.6%	123	99.2%	102	98.1%	21	100.0%	133	97.8%	14	100.0%	21	100.0%	7	77.8%
合計	429	100.0%	124	100%	104	100.0%	21	100.0%	136	100.0%	14	100.0%	21	100.0%	9	100.0%

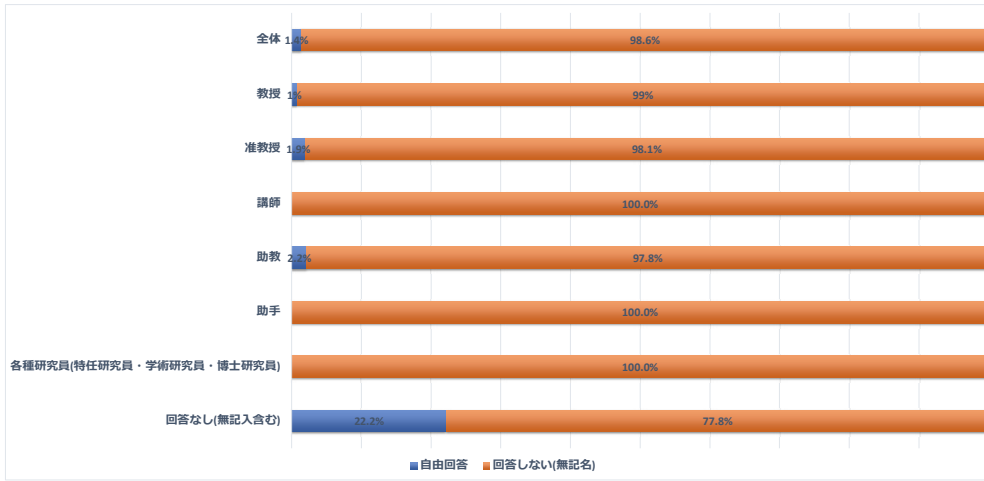

Q33. 次世代研究者育成についてa~bの項目ごとに選択してください。[aサイエンス・アンバサダー(旧サイエンス・エンジェル)]

回答	全体		教授		准教授		講師		助教		助手		各種研究員(特任研究員・学術研究員・博士研究員)		回答なし(無記入含む)	
	回答数	%	回答数	%	回答数	%	回答数	%	回答数	%	回答数	%	回答数	%	回答数	%
ご自身または指導学生が参加有	57	13.3%	21	17%	15	14.4%	3	14.3%	16	11.8%	0	0.0%	0	0.0%	2	22.2%
ご自身または指導学生の参加無	183	42.7%	68	55%	46	44.2%	9	42.9%	46	33.8%	7	50.0%	3	14.3%	4	44.4%
知らない	148	34.5%	26	21%	34	32.7%	8	38.1%	60	44.1%	6	42.9%	14	66.7%	0	0.0%
その他	29	6.8%	5	4%	8	7.7%	1	4.8%	10	7.4%	1	7.1%	4	19.0%	1	11.1%
回答しない(無記名)	12	2.8%	4	3%	1	1.0%	0	0.0%	4	2.9%	0	0.0%	0	0.0%	2	22.2%
合計	429	100.0%	124	100%	104	100.0%	21	100.0%	136	100.0%	14	100.0%	21	100.0%	9	100.0%
有効回答	417	97.2%	120	97%	103	99.0%	21	100.0%	132	97.1%	14	100.0%	21	100.0%	7	77.8%
無回答	12	2.8%	4	3.2%	1	1.0%	0	0.0%	4	2.9%	0	0.0%	0	0.0%	2	22.2%
合計	429	100.0%	124	100%	104	100.0%	21	100.0%	136	100.0%	14	100.0%	21	100.0%	9	100.0%

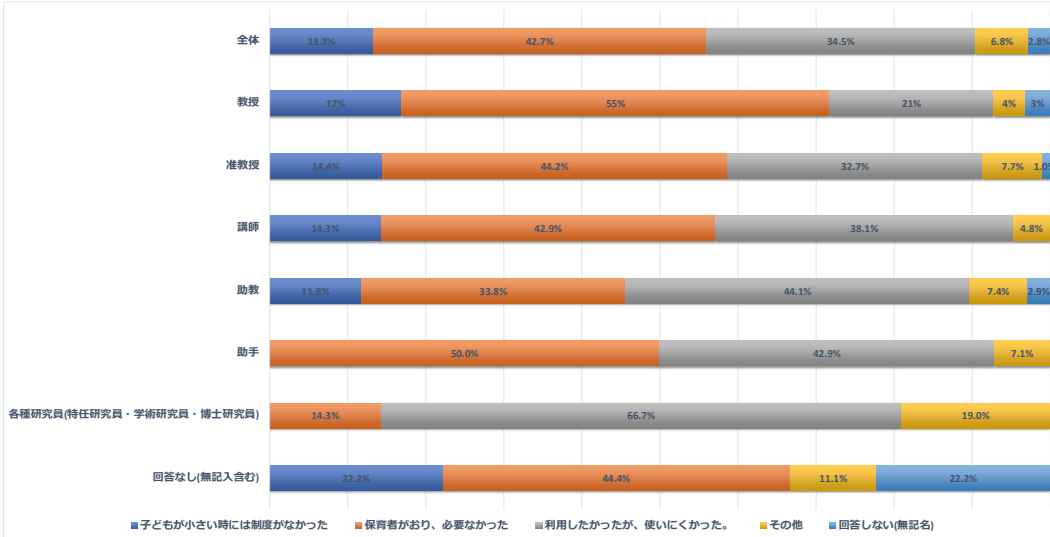

Q33. 次世代研究者育成についてa~bの項目ごとに選択してください。[b.仙台トヨタクラブ大学院女子学生海外渡航支援事業]

回答	全体		教授		准教授		講師		助教		助手		各種研究員(特任研究員・学術研究員・博士研究員)		回答なし(無記入含む)	
	回答数	%	回答数	%	回答数	%	回答数	%	回答数	%	回答数	%	回答数	%	回答数	%
ご自身または指導学生が参加有	15	3.5%	7	6%	2	1.9%	1	4.8%	4	2.9%	0	0.0%	0	0.0%	1	11.1%
ご自身または指導学生の参加無	106	24.7%	36	29%	36	34.6%	6	28.6%	19	14.0%	3	21.4%	1	4.8%	5	55.6%
知らない	279	65.0%	74	60%	58	55.8%	13	61.9%	104	76.5%	11	78.6%	19	90.5%	0	0.0%
その他	15	3.5%	3	2%	2	1.9%	1	4.8%	5	3.7%	0	0.0%	0	0.0%	1	11.1%
回答しない(無記名)	14	3.3%	4	3%	6	5.8%	0	0.0%	4	2.9%	0	0.0%	1	4.8%	2	22.2%
合計	429	100.0%	124	100%	104	100.0%	21	100.0%	136	100.0%	14	100.0%	21	100.0%	9	100.0%
有効回答	415	96.7%	120	97%	98	94.2%	21	100.0%	132	97.1%	14	100.0%	20	95.2%	7	77.8%
無回答	14	3.3%	4	3.2%	6	5.8%	0	0.0%	4	2.9%	0	0.0%	1	4.8%	2	22.2%
合計	429	100.0%	124	100%	104	100.0%	21	100.0%	136	100.0%	14	100.0%	21	100.0%	9	100.0%

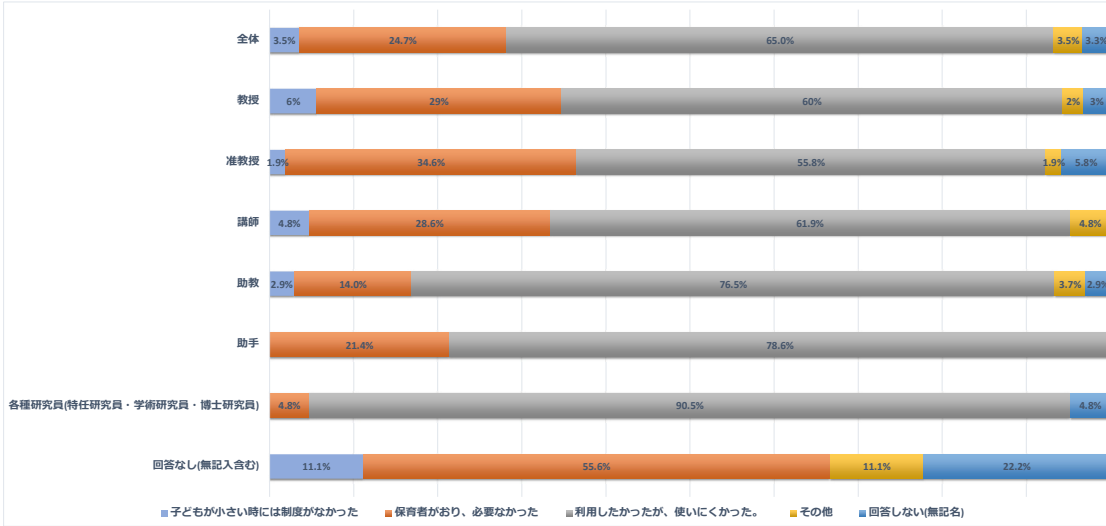

Q34. 東北大学における男女共同参画に関する広報・意識醸成に関してお尋ねします。a~eの項目ごとに選択してください。[a. 男女共同参画シンポジウム(DEIシンポジウムを含む)に参加したことがある]

回答	全体		教授		准教授		講師		助教		助手		各種研究員(特任研究員・学術研究員・博士研究員)		回答なし(無記入含む)	
	回答数	%	回答数	%	回答数	%	回答数	%	回答数	%	回答数	%	回答数	%	回答数	%
はい	121	28.2%	46	37%	35	33.7%	9	42.9%	23	16.9%	3	21.4%	1	4.8%	4	44.4%
いいえ	197	45.9%	55	44%	49	47.1%	5	23.8%	66	48.5%	8	57.1%	12	57.1%	2	22.2%
知らない	91	21.2%	18	15%	18	17.3%	5	23.8%	40	29.4%	3	21.4%	7	33.3%	0	0.0%
回答しない(無記名)	20	4.7%	5	4%	2	1.9%	2	9.5%	7	5.1%	0	0.0%	1	4.8%	3	33.3%
合計	429	100.0%	124	100%	104	100.0%	21	100.0%	136	100.0%	14	100.0%	21	100.0%	9	100.0%
有効回答	409	95.3%	119	96%	102	98.1%	19	90.5%	129	94.9%	14	100.0%	20	95.2%	6	66.7%
無回答	20	4.7%	5	4.0%	2	1.9%	2	9.5%	7	5.1%	0	0.0%	1	4.8%	3	33.3%
合計	429	100.0%	124	100%	104	100.0%	21	100.0%	136	100.0%	14	100.0%	21	100.0%	9	100.0%

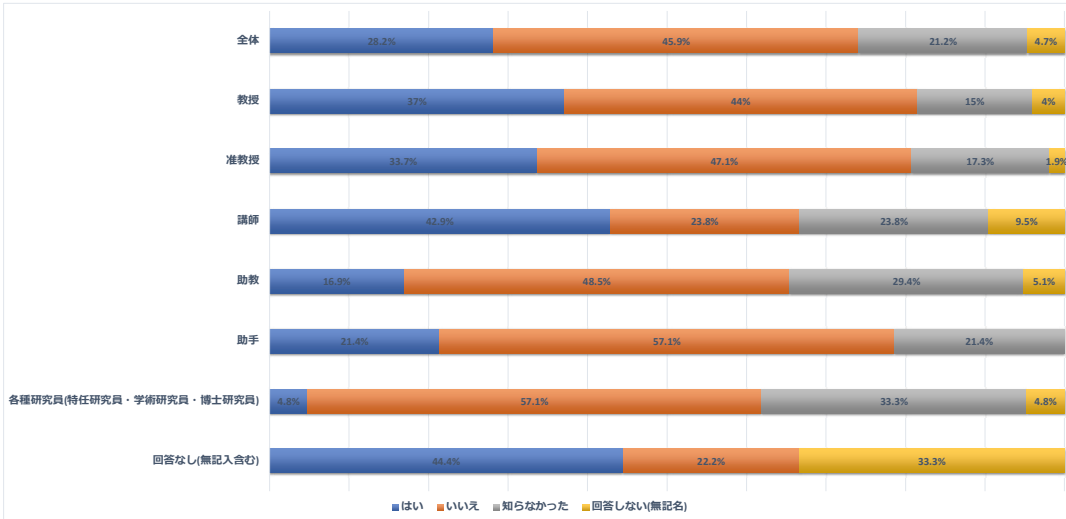

Q34. 東北大学における男女共同参画に関する広報・意識醸成に関してお尋ねします。a～eの項目ごとに選択してください。[b. 男女共同参画推進センター(TUMUG)のHPを見たことがある]

回答	全体		教授		准教授		講師		助教		助手		各種研究員(特任研究員・学術研究員・博士研究員)		回答なし(無記入含む)	
	回答数	%	回答数	%	回答数	%	回答数	%	回答数	%	回答数	%	回答数	%	回答数	%
はい	261	60.8%	90	73%	68	65.4%	12	57.1%	75	55.1%	5	35.7%	5	23.8%	6	66.7%
いいえ	93	21.7%	22	18%	22	21.2%	2	9.5%	32	23.5%	7	50.0%	7	33.3%	1	11.1%
知らない	61	14.2%	9	7%	13	12.5%	5	23.8%	24	17.6%	2	14.3%	8	38.1%	0	0.0%
回答しない(無記名)	14	3.3%	3	2%	1	1.0%	2	9.5%	5	3.7%	0	0.0%	1	4.8%	2	22.2%
合計	429	100.0%	124	100%	104	100.0%	21	100.0%	136	100.0%	14	100.0%	21	100.0%	9	100.0%
有効回答	415	96.7%	121	98%	103	99.0%	19	90.5%	131	96.3%	14	100.0%	20	95.2%	7	77.8%
無回答	14	3.3%	3	2.4%	1	1.0%	2	9.5%	5	3.7%	0	0.0%	1	4.8%	2	22.2%
合計	429	100.0%	124	100%	104	100.0%	21	100.0%	136	100.0%	14	100.0%	21	100.0%	9	100.0%

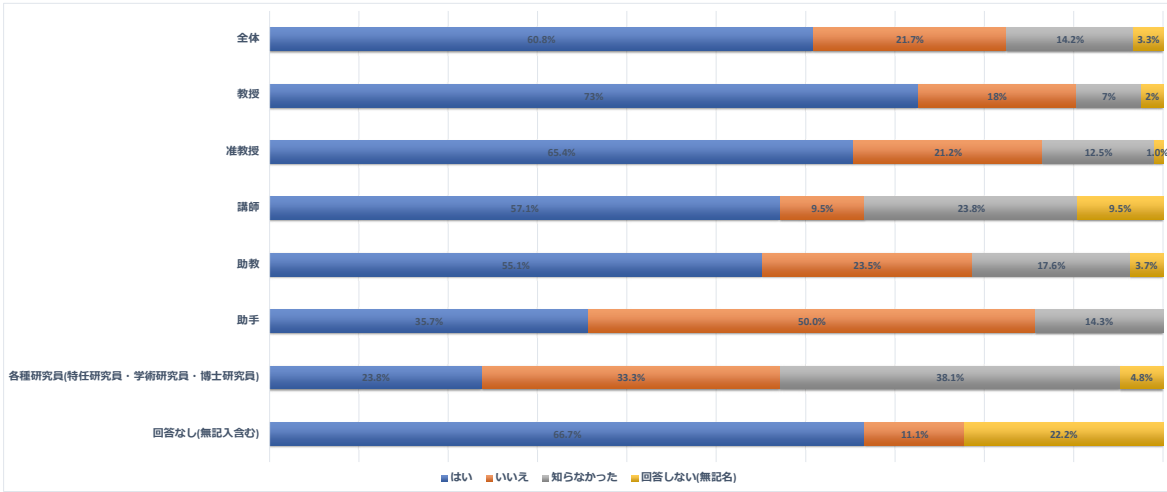



Q34. 東北大学における男女共同参画に関する広報・意識醸成に関してお尋ねします。a~eの項目ごとに選択してください。[c. TUMUGニュースレターを読んだことがある]

回答	全体		教授		准教授		講師		助教		助手		各種研究員(特任研究員・学術研究員・博士研究員)		回答なし(無記入含む)	
	回答数	%	回答数	%	回答数	%	回答数	%	回答数	%	回答数	%	回答数	%	回答数	%
はい	289	67.4%	96	77%	80	76.9%	12	57.1%	81	59.6%	10	71.4%	3	14.3%	7	77.8%
いいえ	59	13.8%	13	10%	11	10.6%	1	4.8%	22	16.2%	3	21.4%	9	42.9%	0	0.0%
知らない	62	14.5%	11	9%	12	11.5%	5	23.8%	25	18.4%	1	7.1%	8	38.1%	0	0.0%
回答しない(無記名)	19	4.4%	4	3%	1	1.0%	3	14.3%	8	5.9%	0	0.0%	1	4.8%	2	22.2%
合計	429	100.0%	124	100%	104	100.0%	21	100.0%	136	100.0%	14	100.0%	21	100.0%	9	100.0%
有効回答	410	95.6%	120	97%	103	99.0%	18	85.7%	128	94.1%	14	100.0%	20	95.2%	7	77.8%
無回答	19	4.4%	4	3.2%	1	1.0%	3	14.3%	8	5.9%	0	0.0%	1	4.8%	2	22.2%
合計	429	100.0%	124	100%	104	100.0%	21	100.0%	136	100.0%	14	100.0%	21	100.0%	9	100.0%

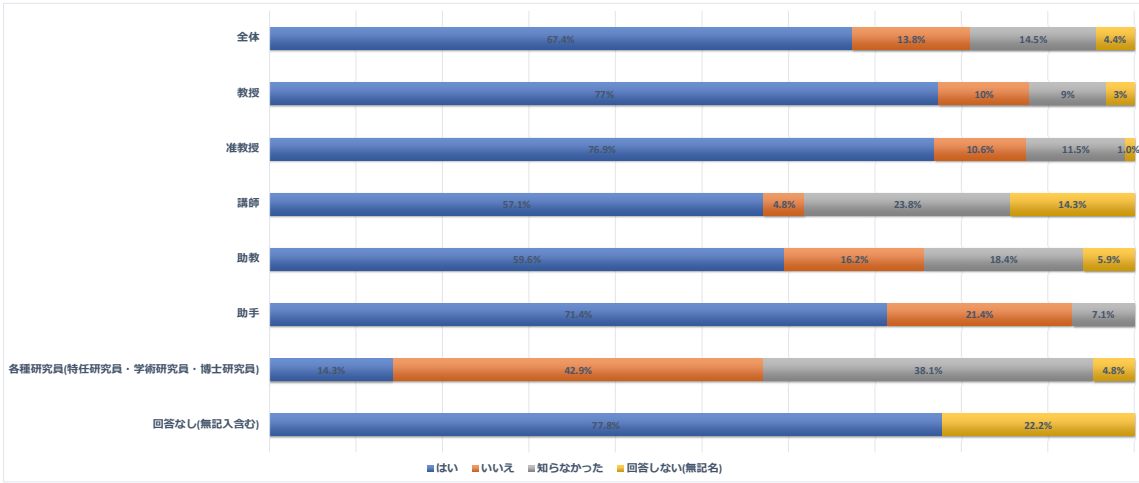

Q34. 東北大学における男女共同参画に関する広報・意識醸成に関してお尋ねします。a～eの項目ごとに選択してください。[d. リーフレット(ダイバーシティを基盤とする研究力強化～組織を侵食する「無意識のバイアス」の克服へ～)を読んだ]

回答	全体		教授		准教授		講師		助教		助手		各種研究員(特任研究員・学術研究員・博士研究員)		回答なし(無記入含む)	
	回答数	%	回答数	%	回答数	%	回答数	%	回答数	%	回答数	%	回答数	%	回答数	%
はい	114	26.6%	39	31%	35	33.7%	7	33.3%	28	20.6%	0	0.0%	2	9.5%	3	33.3%
いいえ	156	36.4%	43	35%	37	35.6%	6	28.6%	49	36.0%	8	57.1%	10	47.6%	3	33.3%
知らない	138	32.2%	38	31%	29	27.9%	5	23.8%	51	37.5%	6	42.9%	8	38.1%	1	11.1%
回答しない(無記名)	21	4.9%	4	3%	3	2.9%	3	14.3%	8	5.9%	0	0.0%	1	4.8%	2	22.2%
合計	429	100.0%	124	100%	104	100.0%	21	100.0%	136	100.0%	14	100.0%	21	100.0%	9	100.0%
有効回答	408	95.1%	120	97%	101	97.1%	18	85.7%	128	94.1%	14	100.0%	20	95.2%	7	77.8%
無回答	21	4.9%	4	3.2%	3	2.9%	3	14.3%	8	5.9%	0	0.0%	1	4.8%	2	22.2%
合計	429	100.0%	124	100%	104	100.0%	21	100.0%	136	100.0%	14	100.0%	21	100.0%	9	100.0%

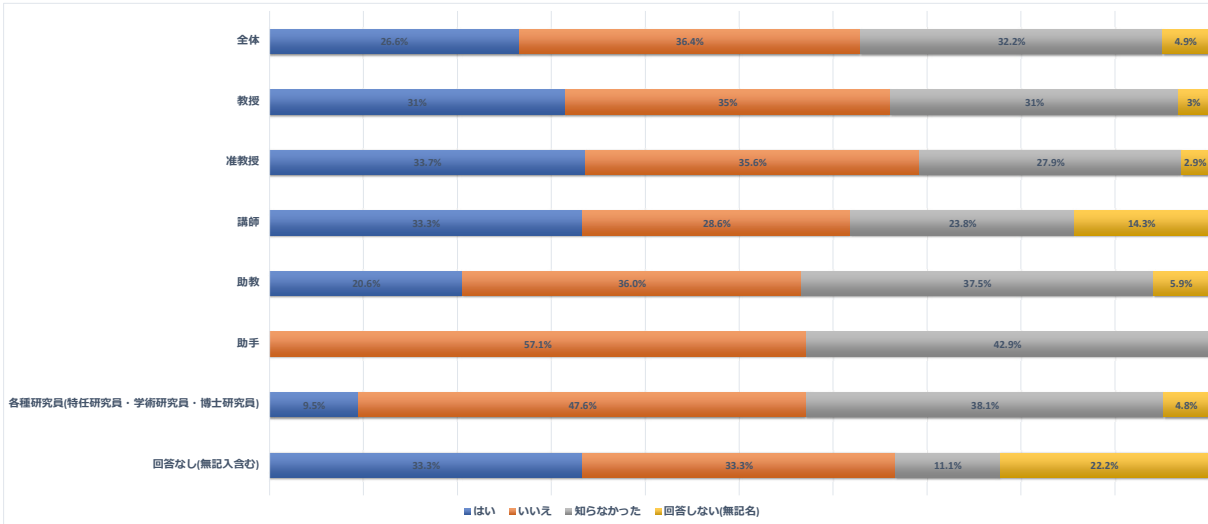

Q34. 東北大学における男女共同参画に関する広報・意識醸成に関してお尋ねします。a~eの項目ごとに選択してください。[e. 多様な性をとりまく現状に関するアンケート概要報告書を読んだ]

回答	全体		教授		准教授		講師		助教		助手		各種研究員(特任研究員・学術研究員・博士研究員)		回答なし(無記入含む)	
	回答数	%	回答数	%	回答数	%	回答数	%	回答数	%	回答数	%	回答数	%	回答数	%
はい	101	23.5%	29	23%	30	28.8%	5	23.8%	31	22.8%	2	14.3%	1	4.8%	3	33.3%
いいえ	171	39.9%	57	46%	42	40.4%	5	23.8%	47	34.6%	7	50.0%	11	52.4%	2	22.2%
知らない	136	31.7%	34	27%	29	27.9%	8	38.1%	50	36.8%	5	35.7%	8	38.1%	2	22.2%
回答しない(無記名)	21	4.9%	4	3%	3	2.9%	3	14.3%	8	5.9%	0	0.0%	1	4.8%	2	22.2%
合計	429	100.0%	124	100%	104	100.0%	21	100.0%	136	100.0%	14	100.0%	21	100.0%	9	100.0%
有効回答	408	95.1%	120	97%	101	97.1%	18	85.7%	128	94.1%	14	100.0%	20	95.2%	7	77.8%
無回答	21	4.9%	4	3.2%	3	2.9%	3	14.3%	8	5.9%	0	0.0%	1	4.8%	2	22.2%
合計	429	100.0%	124	100%	104	100.0%	21	100.0%	136	100.0%	14	100.0%	21	100.0%	9	100.0%

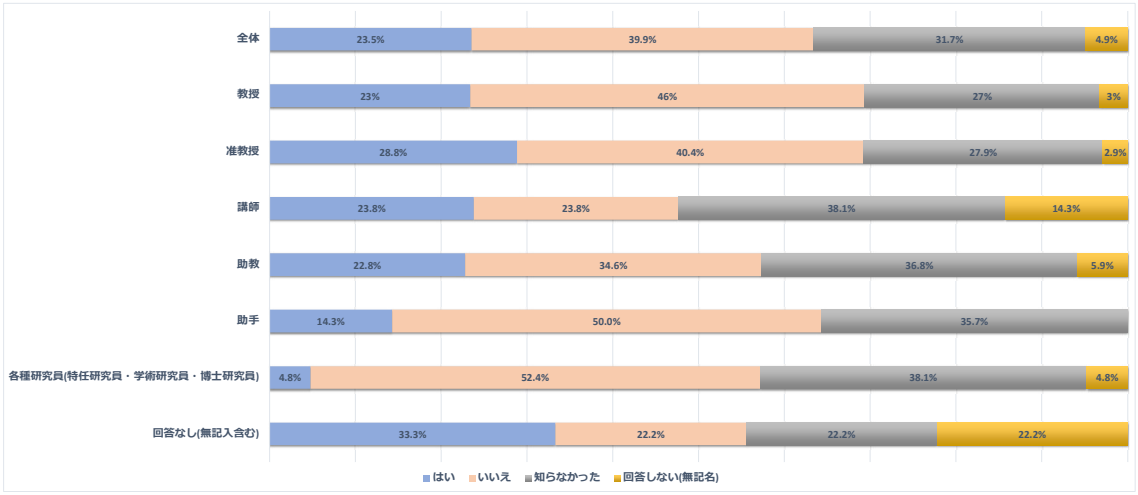

Q35. 本学のDEIに関連する取り組みとあなたのDEI意識についてお聞きます。a~jの項目ごとに選択してください。[a.所属部局のハラスメント対策は十分に機能している]

回答	全体		教授		准教授		講師		助教		助手		各種研究員(特任研究員・学術研究員・博士研究員)		回答なし(無記入含む)	
	回答数	%	回答数	%	回答数	%	回答数	%	回答数	%	回答数	%	回答数	%	回答数	%
そう思う	67	15.6%	24	19%	18	17.3%	2	9.5%	13	9.6%	2	14.3%	7	33.3%	1	11.1%
ややそう思う	182	42.4%	61	49%	49	47.1%	9	42.9%	52	38.2%	3	21.4%	5	23.8%	3	33.3%
あまりそう思わない	79	18.4%	16	13%	18	17.3%	4	19.0%	31	22.8%	6	42.9%	3	14.3%	1	11.1%
そう思わない	49	11.4%	10	8%	9	8.7%	5	23.8%	18	13.2%	0	0.0%	5	23.8%	2	22.2%
回答しない(無記名)	52	12.1%	13	10%	10	9.6%	1	4.8%	22	16.2%	3	21.4%	1	4.8%	2	22.2%
合計	429	100.0%	124	100%	104	100.0%	21	100.0%	136	100.0%	14	100.0%	21	100.0%	9	100.0%
有効回答	377	87.9%	111	90%	94	90.4%	20	95.2%	114	83.8%	11	78.6%	20	95.2%	7	77.8%
無回答	52	12.1%	13	10.5%	10	9.6%	1	4.8%	22	16.2%	3	21.4%	1	4.8%	2	22.2%
合計	429	100.0%	124	100%	104	100.0%	21	100.0%	136	100.0%	14	100.0%	21	100.0%	9	100.0%

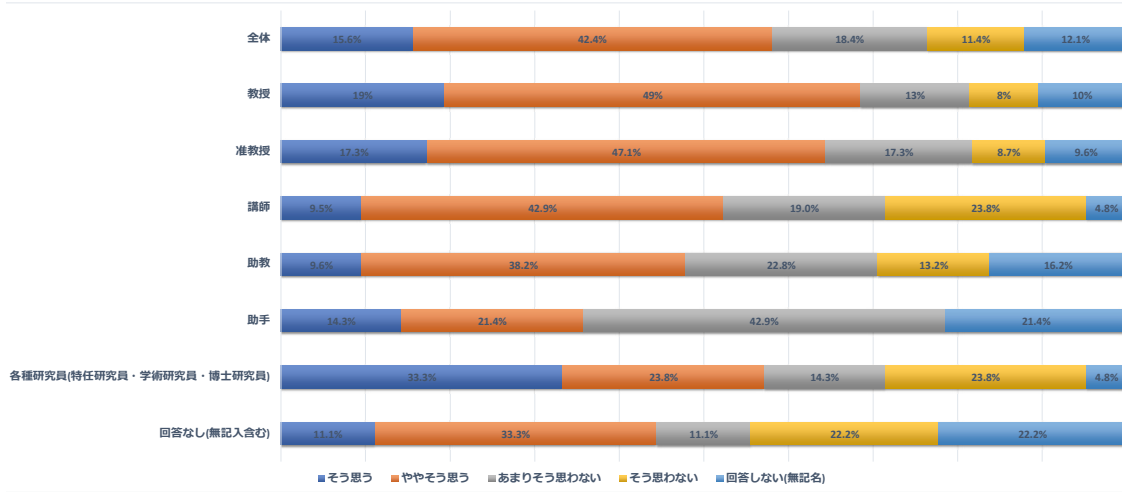

Q35. 本学のDEIに関する取り組みとあなたのDEI意識についてお聞きます。a~jの項目ごとに選択してください。[b.所属部局の同僚や上司はハラスメント防止のための認識を十分持っている]

回答	全体		教授		准教授		講師		助教		助手		各種研究員(特任研究員・学術研究員・博士研究員)		回答なし(無記入含む)	
	回答数	%	回答数	%	回答数	%	回答数	%	回答数	%	回答数	%	回答数	%	回答数	%
そう思う	118	27.5%	39	31%	28	26.9%	5	23.8%	30	22.1%	4	28.6%	10	47.6%	2	22.2%
ややそう思う	180	42.0%	52	42%	54	51.9%	5	23.8%	58	42.6%	4	28.6%	5	23.8%	2	22.2%
あまりそう思わない	58	13.5%	16	13%	9	8.7%	8	38.1%	19	14.0%	4	28.6%	1	4.8%	1	11.1%
そう思わない	44	10.3%	9	7%	10	9.6%	3	14.3%	17	12.5%	0	0.0%	3	14.3%	2	22.2%
回答しない(無記名)	29	6.8%	8	6%	3	2.9%	0	0.0%	12	8.8%	2	14.3%	2	9.5%	2	22.2%
合計	429	100.0%	124	100%	104	100.0%	21	100.0%	136	100.0%	14	100.0%	21	100.0%	9	100.0%
有効回答	400	93.2%	116	94%	101	97.1%	21	100.0%	124	91.2%	12	85.7%	19	90.5%	7	77.8%
無回答	29	6.8%	8	6.5%	3	2.9%	0	0.0%	12	8.8%	2	14.3%	2	9.5%	2	22.2%
合計	429	100.0%	124	100%	104	100.0%	21	100.0%	136	100.0%	14	100.0%	21	100.0%	9	100.0%

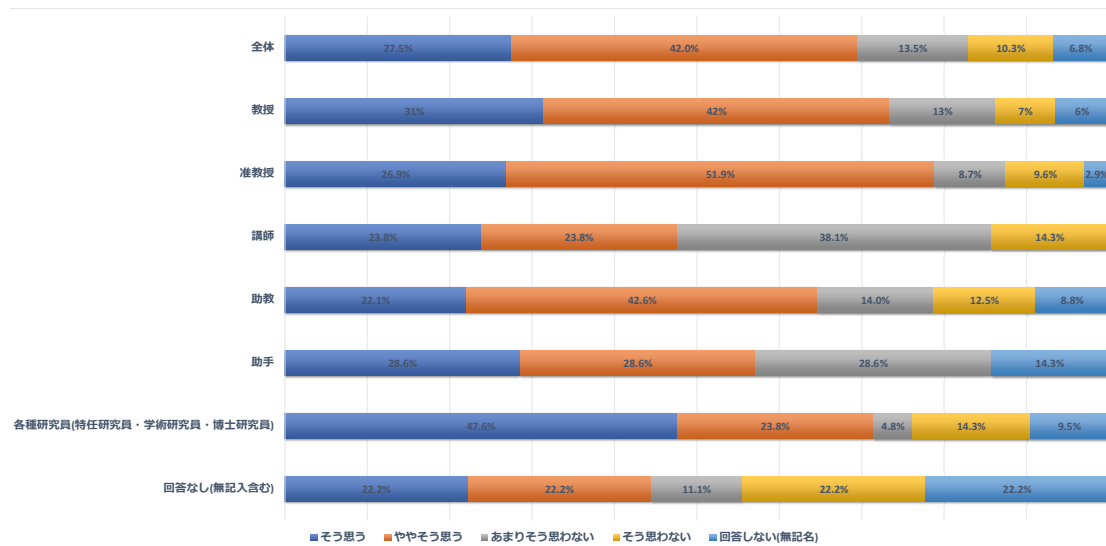

Q35. 本学のDEIに関連する取り組みとあなたのDEI意識についてお聞きます。a~jの項目ごとに選択してください。[c.本学には教職員の多様な悩みを相談する十分な体制(相談室等)がある]

回答	全体		教授		准教授		講師		助教		助手		各種研究員(特任研究員・学術研究員・博士研究員)		回答なし(無記入含む)	
	回答数	%	回答数	%	回答数	%	回答数	%	回答数	%	回答数	%	回答数	%	回答数	%
そう思う	59	13.8%	20	16%	11	10.6%	5	23.8%	15	11.0%	2	14.3%	6	28.6%	0	0.0%
ややそう思う	165	38.5%	56	45%	44	42.3%	7	33.3%	43	31.6%	6	42.9%	5	23.8%	4	44.4%
あまりそう思わない	103	24.0%	25	20%	29	27.9%	6	28.6%	33	24.3%	5	35.7%	5	23.8%	0	0.0%
そう思わない	65	15.2%	16	13%	11	10.6%	3	14.3%	28	20.6%	0	0.0%	4	19.0%	3	33.3%
回答しない(無記名)	37	8.6%	7	6%	9	8.7%	0	0.0%	17	12.5%	1	7.1%	1	4.8%	2	22.2%
合計	429	100.0%	124	100%	104	100.0%	21	100.0%	136	100.0%	14	100.0%	21	100.0%	9	100.0%
有効回答	392	91.4%	117	94%	95	91.3%	21	100.0%	119	87.5%	13	92.9%	20	95.2%	7	77.8%
無回答	37	8.6%	7	5.6%	9	8.7%	0	0.0%	17	12.5%	1	7.1%	1	4.8%	2	22.2%
合計	429	100.0%	124	100%	104	100.0%	21	100.0%	136	100.0%	14	100.0%	21	100.0%	9	100.0%

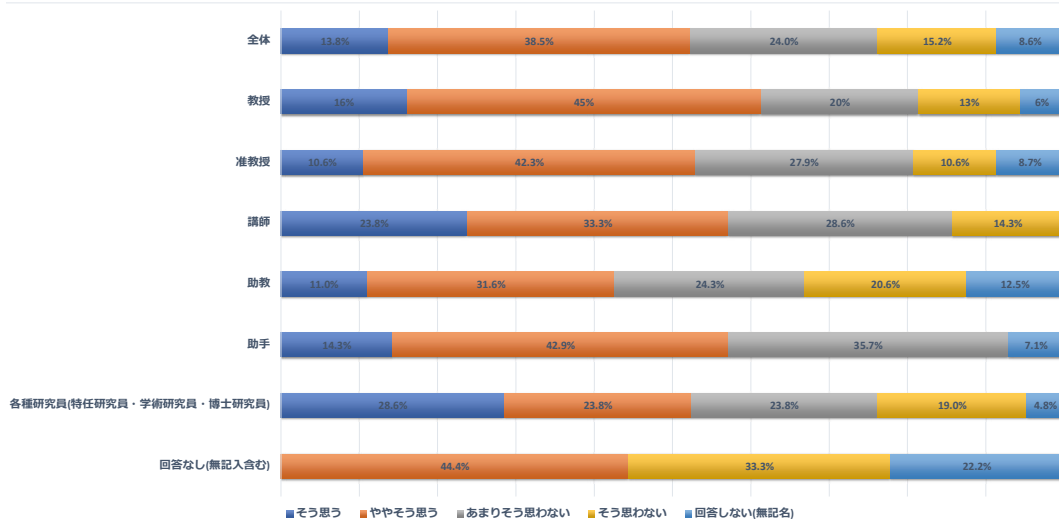

Q35. 本学のDEIに関する取り組みとあなたのDEI意識についてお聞きます。a~jの項目ごとに選択してください。[d.本学の無意識のバイアスに関する周知は十分である]

回答	全体		教授		准教授		講師		助教		助手		各種研究員(特任研究員・学術研究員・博士研究員)		回答なし(無記入含む)	
	回答数	%	回答数	%	回答数	%	回答数	%	回答数	%	回答数	%	回答数	%	回答数	%
そう思う	29	6.8%	9	7%	6	5.8%	2	9.5%	8	5.9%	1	7.1%	3	14.3%	0	0.0%
ややそう思う	112	26.1%	42	34%	22	21.2%	3	14.3%	35	25.7%	2	14.3%	6	28.6%	2	22.2%
あまりそう思わない	169	39.4%	47	38%	48	46.2%	9	42.9%	48	35.3%	8	57.1%	7	33.3%	2	22.2%
そう思わない	74	17.2%	17	14%	19	18.3%	6	28.6%	25	18.4%	0	0.0%	4	19.0%	3	33.3%
回答しない(無記名)	45	10.5%	9	7%	9	8.7%	1	4.8%	20	14.7%	3	21.4%	1	4.8%	2	22.2%
合計	429	100.0%	124	100%	104	100.0%	21	100.0%	136	100.0%	14	100.0%	21	100.0%	9	100.0%
有効回答	384	89.5%	115	93%	95	91.3%	20	95.2%	116	85.3%	11	78.6%	20	95.2%	7	77.8%
無回答	45	10.5%	9	7.3%	9	8.7%	1	4.8%	20	14.7%	3	21.4%	1	4.8%	2	22.2%
合計	429	100.0%	124	100%	104	100.0%	21	100.0%	136	100.0%	14	100.0%	21	100.0%	9	100.0%

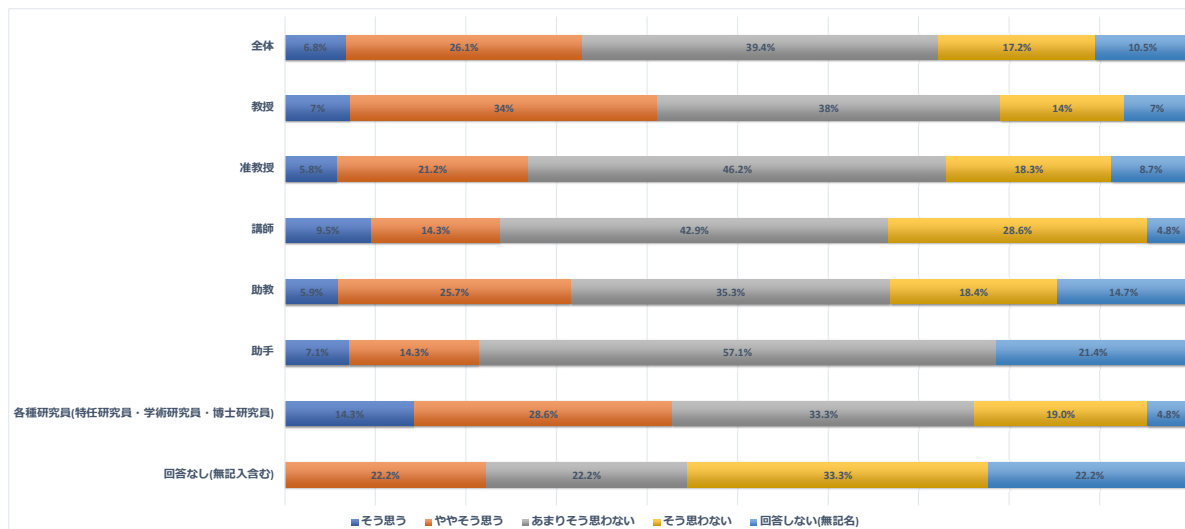

Q35. 本学のDEIに関連する取り組みとあなたのDEI意識についてお聞きします。a~jの項目ごとに選択してください。[d.本学の無意識のバイアスに関する周知は十分である]

回答	全体		教授		准教授		講師		助教		助手		各種研究員(特任研究員・学術研究員・博士研究員)		回答なし(無記入含む)	
	回答数	%	回答数	%	回答数	%	回答数	%	回答数	%	回答数	%	回答数	%	回答数	%
そう思う	47	11.0%	14	11%	7	6.7%	4	19.0%	14	10.3%	1	7.1%	7	33.3%	0	0.0%
ややそう思う	163	38.0%	52	42%	43	41.3%	4	19.0%	52	38.2%	5	35.7%	5	23.8%	2	22.2%
あまりそう思わない	126	29.4%	37	30%	33	31.7%	9	42.9%	35	25.7%	6	42.9%	5	23.8%	1	11.1%
そう思わない	60	14.0%	14	11%	15	14.4%	4	19.0%	18	13.2%	1	7.1%	4	19.0%	4	44.4%
回答しない(無記名)	33	7.7%	7	6%	6	5.8%	0	0.0%	17	12.5%	1	7.1%	0	0.0%	2	22.2%
合計	429	100.0%	124	100%	104	100.0%	21	100.0%	136	100.0%	14	100.0%	21	100.0%	9	100.0%
有効回答	396	92.3%	117	94%	98	94.2%	21	100.0%	119	87.5%	13	92.9%	21	100.0%	7	77.8%
無回答	33	7.7%	7	5.6%	6	5.8%	0	0.0%	17	12.5%	1	7.1%	0	0.0%	2	22.2%
合計	429	100.0%	124	100%	104	100.0%	21	100.0%	136	100.0%	14	100.0%	21	100.0%	9	100.0%

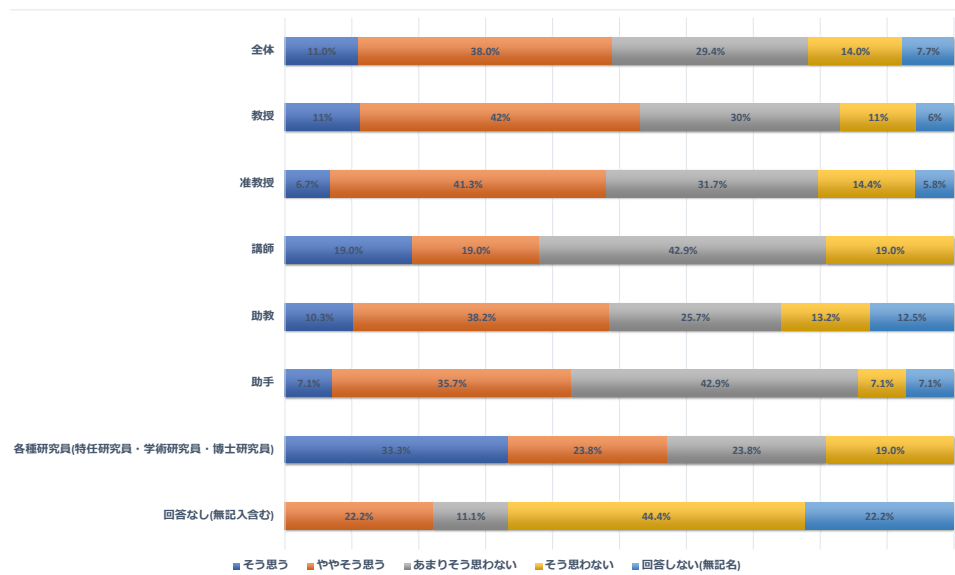



Q35. 本学のDEIに関連する取り組みとあなたのDEI意識についてお聞きます。a~j)の項目ごとに選択してください。[f.学内のマイノリティ(出産や育児、介護中の職員、障害者、性的マイノリティ、外国人など)のための特別な支援やサポートは必要だ]

回答	全体		教授		准教授		講師		助教		助手		各種研究員(特任研究員・学術研究員・博士研究員)		回答なし(無記入含む)	
	回答数	%	回答数	%	回答数	%	回答数	%	回答数	%	回答数	%	回答数	%	回答数	%
そう思う	196	45.7%	57	46%	49	47.1%	14	66.7%	57	41.9%	7	50.0%	10	47.6%	2	22.2%
ややそう思う	148	34.5%	46	37%	40	38.5%	5	23.8%	42	30.9%	4	28.6%	8	38.1%	3	33.3%
あまりそう思わない	32	7.5%	7	6%	6	5.8%	1	4.8%	15	11.0%	2	14.3%	1	4.8%	0	0.0%
そう思わない	14	3.3%	4	3%	2	1.9%	0	0.0%	6	4.4%	0	0.0%	1	4.8%	1	11.1%
回答しない(無記名)	39	9.1%	10	8%	7	6.7%	1	4.8%	16	11.8%	1	7.1%	1	4.8%	3	33.3%
合計	429	100.0%	124	100%	104	100.0%	21	100.0%	136	100.0%	14	100.0%	21	100.0%	9	100.0%
有効回答	390	90.9%	114	92%	97	93.3%	20	95.2%	120	88.2%	13	92.9%	20	95.2%	6	66.7%
無回答	39	9.1%	10	8.1%	7	6.7%	1	4.8%	16	11.8%	1	7.1%	1	4.8%	3	33.3%
合計	429	100.0%	124	100%	104	100.0%	21	100.0%	136	100.0%	14	100.0%	21	100.0%	9	100.0%

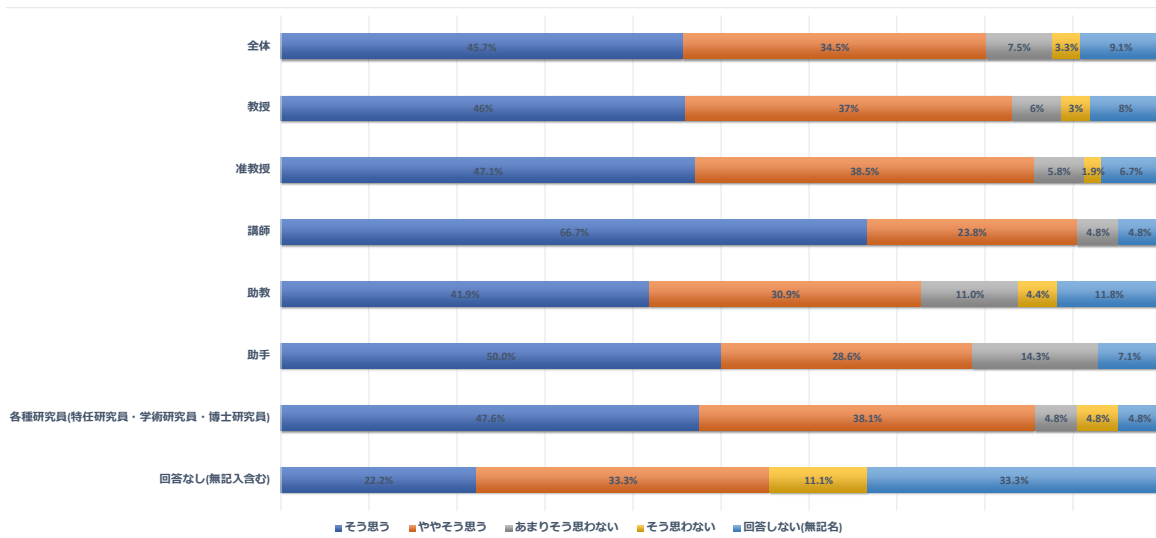

Q35. 本学のDEIに関連する取り組みとあなたのDEI意識についてお聞きます。a~jの項目ごとに選択してください。[g.本学の両立支援は十分に機能している]

回答	全体		教授		准教授		講師		助教		助手		各種研究員(特任研究員・学術研究員・博士研究員)		回答なし(無記入含む)	
	回答数	%	回答数	%	回答数	%	回答数	%	回答数	%	回答数	%	回答数	%	回答数	%
そう思う	36	8.4%	10	8%	6	5.8%	3	14.3%	12	8.8%	1	7.1%	4	19.0%	0	0.0%
ややそう思う	168	39.2%	60	48%	40	38.5%	7	33.3%	48	35.3%	2	14.3%	8	38.1%	3	33.3%
あまりそう思わない	120	28.0%	32	26%	32	30.8%	6	28.6%	35	25.7%	9	64.3%	4	19.0%	2	22.2%
そう思わない	45	10.5%	10	8%	11	10.6%	4	19.0%	16	11.8%	0	0.0%	4	19.0%	0	0.0%
回答しない(無記入)	60	14.0%	12	10%	15	14.4%	1	4.8%	25	18.4%	2	14.3%	1	4.8%	4	44.4%
合計	429	100.0%	124	100%	104	100.0%	21	100.0%	136	100.0%	14	100.0%	21	100.0%	9	100.0%
有効回答	369	86.0%	112	90%	89	85.6%	20	95.2%	111	81.6%	12	85.7%	20	95.2%	5	55.6%
無回答	60	14.0%	12	9.7%	15	14.4%	1	4.8%	25	18.4%	2	14.3%	1	4.8%	4	44.4%
合計	429	100.0%	124	100%	104	100.0%	21	100.0%	136	100.0%	14	100.0%	21	100.0%	9	100.0%

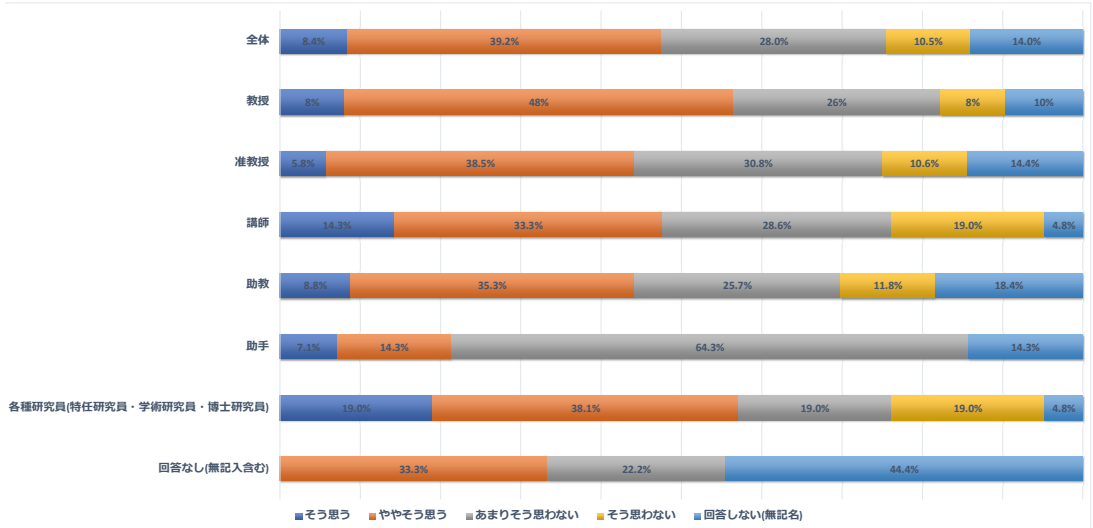

Q35. 本学のDEIに関する取り組みとあなたのDEI意識についてお聞きます。a~jの項目ごとに選択してください。[h.本学の女性研究者支援は女性研究者育成に役に立っている]

回答	全体		教授		准教授		講師		助教		助手		各種研究員(特任研究員・学術研究員・博士研究員)		回答なし(無記入含む)	
	回答数	%	回答数	%	回答数	%	回答数	%	回答数	%	回答数	%	回答数	%	回答数	%
そう思う	70	16.3%	14	11%	17	16.3%	6	28.6%	25	18.4%	3	21.4%	5	23.8%	0	0.0%
ややそう思う	190	44.3%	73	59%	47	45.2%	8	38.1%	43	31.6%	4	28.6%	9	42.9%	6	66.7%
あまりそう思わない	68	15.9%	16	13%	20	19.2%	2	9.5%	25	18.4%	4	28.6%	1	4.8%	0	0.0%
そう思わない	36	8.4%	8	6%	8	7.7%	3	14.3%	11	8.1%	1	7.1%	4	19.0%	1	11.1%
回答しない(無記名)	65	15.2%	13	10%	12	11.5%	2	9.5%	32	23.5%	2	14.3%	2	9.5%	2	22.2%
合計	429	100.0%	124	100%	104	100.0%	21	100.0%	136	100.0%	14	100.0%	21	100.0%	9	100.0%
有効回答	364	84.8%	111	90%	92	88.5%	19	90.5%	104	76.5%	12	85.7%	19	90.5%	7	77.8%
無回答	65	15.2%	13	10.5%	12	11.5%	2	9.5%	32	23.5%	2	14.3%	2	9.5%	2	22.2%
合計	429	100.0%	124	100%	104	100.0%	21	100.0%	136	100.0%	14	100.0%	21	100.0%	9	100.0%

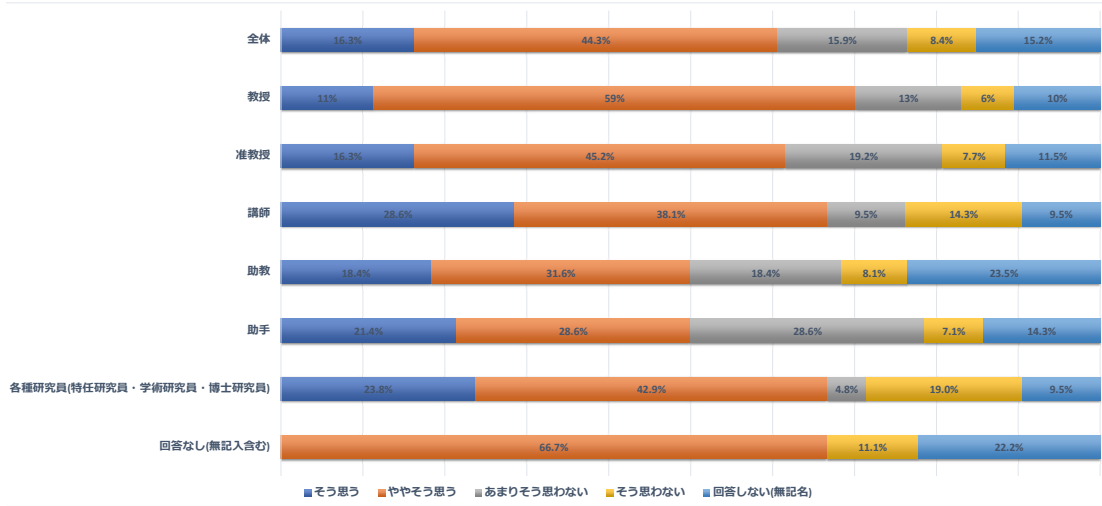

Q35. 本学のDEIに関連する取り組みとあなたのDEI意識についてお聞きます。a~jの項目ごとに選択してください。[本学のマイノリティ支援は公正である]

回答	全体		教授		准教授		講師		助教		助手		各種研究員(特任研究員・学術研究員・博士研究員)		回答なし(無記入含む)	
	回答数	%	回答数	%	回答数	%	回答数	%	回答数	%	回答数	%	回答数	%	回答数	%
そう思う	45	10.5%	13	10%	11	10.6%	2	9.5%	12	8.8%	2	14.3%	5	23.8%	0	0.0%
ややそう思う	181	42.2%	61	49%	39	37.5%	12	57.1%	52	38.2%	6	42.9%	8	38.1%	3	33.3%
あまりそう思わない	71	16.6%	18	15%	20	19.2%	3	14.3%	20	14.7%	4	28.6%	4	19.0%	2	22.2%
そう思わない	36	8.4%	9	7%	10	9.6%	2	9.5%	11	8.1%	0	0.0%	3	14.3%	1	11.1%
回答しない(無記名)	96	22.4%	23	19%	24	23.1%	2	9.5%	41	30.1%	2	14.3%	1	4.8%	3	33.3%
合計	429	100.0%	124	100%	104	100.0%	21	100.0%	136	100.0%	14	100.0%	21	100.0%	9	100.0%
有効回答	333	77.6%	101	81%	80	76.9%	19	90.5%	95	69.9%	12	85.7%	20	95.2%	6	66.7%
無回答	96	22.4%	23	18.5%	24	23.1%	2	9.5%	41	30.1%	2	14.3%	1	4.8%	3	33.3%
合計	429	100.0%	124	100%	104	100.0%	21	100.0%	136	100.0%	14	100.0%	21	100.0%	9	100.0%

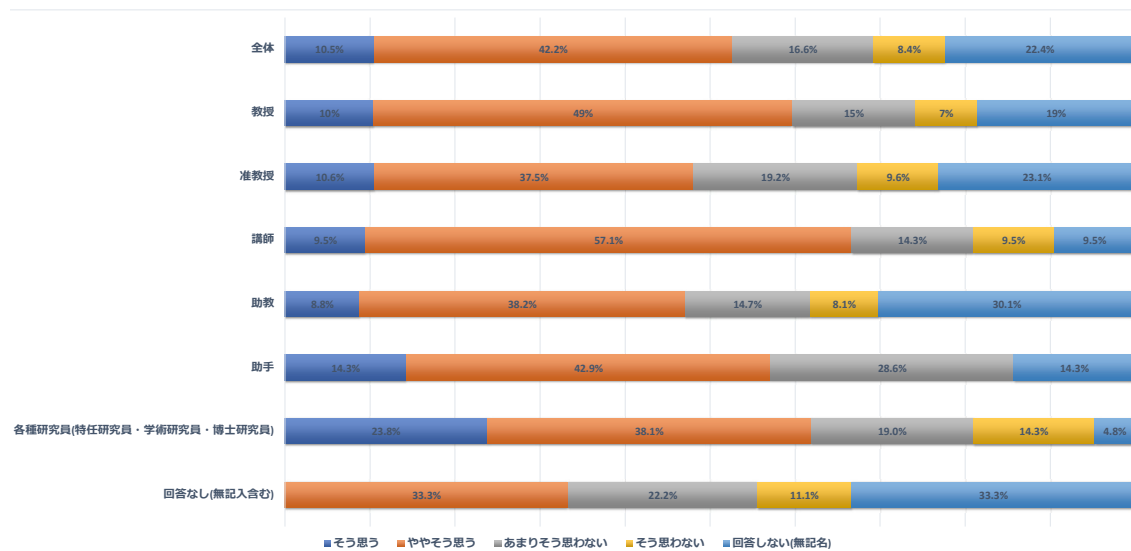

Q35. 本学のDEIに関する取り組みとあなたのDEI意識についてお聞きます。a~jの項目ごとに選択してください。[「本学が世界トップレベルの大学になることは嬉しい」]

回答	全体		教授		准教授		講師		助教		助手		各種研究員(特任研究員・学術研究員・博士研究員)			回答なし(無記入含む)		
	回答数	%	回答数	%	回答数	%	回答数	%	回答数	%	回答数	%	回答数	%	回答数	%	回答数	%
そう思う	274	63.9%	82	66%	67	64.4%	16	76.2%	84	61.8%	10	71.4%	11	52.4%	4	44.4%		
ややそう思う	101	23.5%	23	19%	28	26.9%	4	19.0%	33	24.3%	4	28.6%	7	33.3%	2	22.2%		
あまりそう思わない	11	2.6%	5	4%	2	1.9%	0	0.0%	3	2.2%	0	0.0%	1	4.8%	0	0.0%		
そう思わない	10	2.3%	2	2%	1	1.0%	1	4.8%	4	2.9%	0	0.0%	1	4.8%	1	11.1%		
回答しない(無記入)	33	7.7%	12	10%	6	5.8%	0	0.0%	12	8.8%	0	0.0%	1	4.8%	2	22.2%		
合計	429	100.0%	124	100%	104	100.0%	21	100.0%	136	100.0%	14	100.0%	21	100.0%	9	100.0%		
有効回答	396	92.3%	112	90%	98	94.2%	21	100.0%	124	91.2%	14	100.0%	20	95.2%	7	77.8%		
無回答	33	7.7%	12	9.7%	6	5.8%	0	0.0%	12	8.8%	0	0.0%	1	4.8%	2	22.2%		
合計	429	100.0%	124	100%	104	100.0%	21	100.0%	136	100.0%	14	100.0%	21	100.0%	9	100.0%		

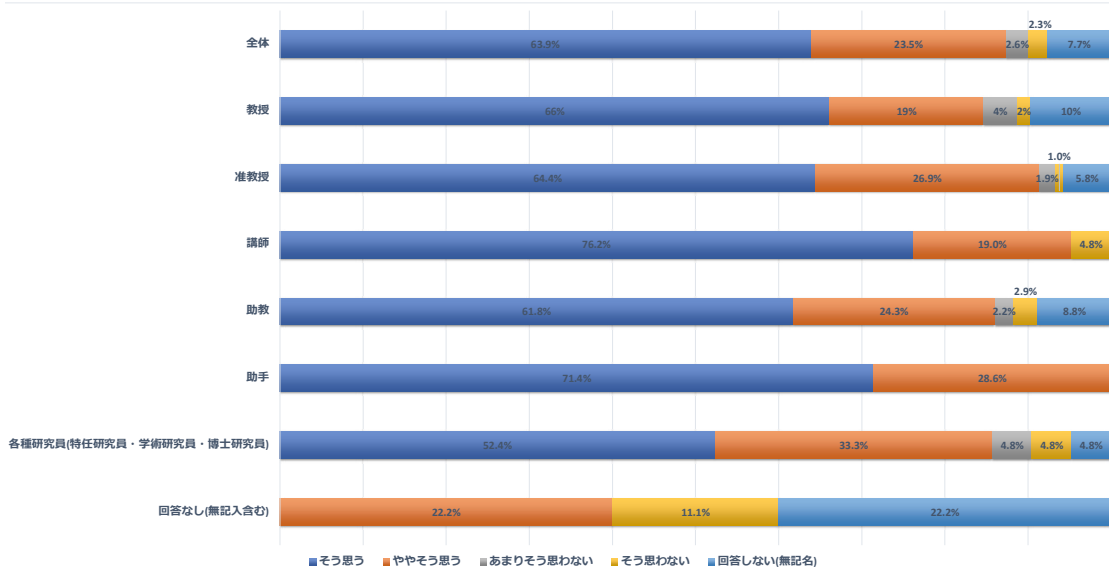

Q36. 東北大学に現在不足している支援、事業、設備などのニーズについてお聞きます。[ワンストップ相談システム(相談窓口一本化)]

回答	全体		教授		准教授		講師		助教		助手		各種研究員(特任研究員・学術研究員・博士研究員)		回答なし(無記入含む)	
	回答数	%	回答数	%	回答数	%	回答数	%	回答数	%	回答数	%	回答数	%	回答数	%
必要	151	35.2%	49	40%	31	29.8%	9	42.9%	49	36.0%	6	42.9%	5	23.8%	2	22.2%
あっても良い	200	46.6%	56	45%	59	56.7%	10	47.6%	55	40.4%	5	35.7%	13	61.9%	2	22.2%
必要ない	27	6.3%	8	6%	4	3.8%	0	0.0%	12	8.8%	0	0.0%	2	9.5%	1	11.1%
回答しない(無記名)	51	11.9%	11	9%	10	9.6%	2	9.5%	20	14.7%	3	21.4%	1	4.8%	4	44.4%
合計	429	100.0%	124	100%	104	100.0%	21	100.0%	136	100.0%	14	100.0%	21	100.0%	9	100.0%
有効回答	378	88.1%	113	91%	94	90.4%	19	90.5%	116	85.3%	11	78.6%	20	95.2%	5	55.6%
無回答	51	11.9%	11	8.9%	10	9.6%	2	9.5%	20	14.7%	3	21.4%	1	4.8%	4	44.4%
合計	429	100.0%	124	100%	104	100.0%	21	100.0%	136	100.0%	14	100.0%	21	100.0%	9	100.0%

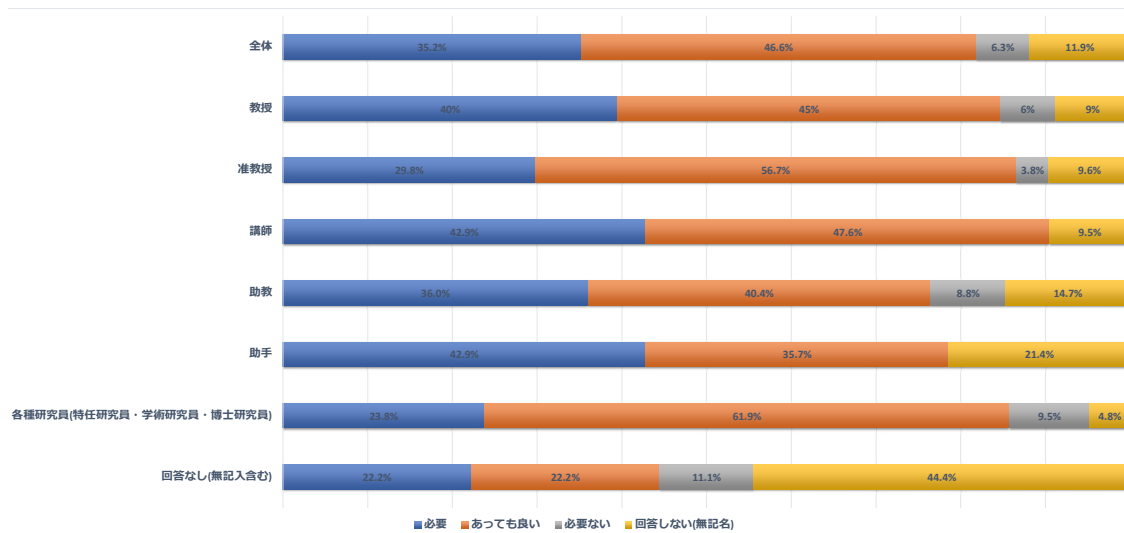

Q36. 東北大学に現在不足している支援、事業、設備などのニーズについてお聞きます。[放課後の児童クラブ(有料)]

回答	全体		教授		准教授		講師		助教		助手		各種研究員(特任研究員・学術研究員・博士研究員)		回答なし(無記入含む)	
	回答数	%	回答数	%	回答数	%	回答数	%	回答数	%	回答数	%	回答数	%	回答数	%
必要	172	40.1%	48	39%	41	39.4%	8	38.1%	58	42.6%	6	42.9%	9	42.9%	2	22.2%
あっても良い	176	41.0%	58	47%	45	43.3%	9	42.9%	50	36.8%	4	28.6%	9	42.9%	1	11.1%
必要ない	23	5.4%	5	4%	10	9.6%	1	4.8%	5	3.7%	0	0.0%	1	4.8%	1	11.1%
回答しない(無記名)	58	13.5%	13	10%	8	7.7%	3	14.3%	23	16.9%	4	28.6%	2	9.5%	5	55.6%
合計	429	100.0%	124	100%	104	100.0%	21	100.0%	136	100.0%	14	100.0%	21	100.0%	9	100.0%
有効回答	371	86.5%	111	90%	96	92.3%	18	85.7%	113	83.1%	10	71.4%	19	90.5%	4	44.4%
無回答	58	13.5%	13	10.5%	8	7.7%	3	14.3%	23	16.9%	4	28.6%	2	9.5%	5	55.6%
合計	429	100.0%	124	100%	104	100.0%	21	100.0%	136	100.0%	14	100.0%	21	100.0%	9	100.0%

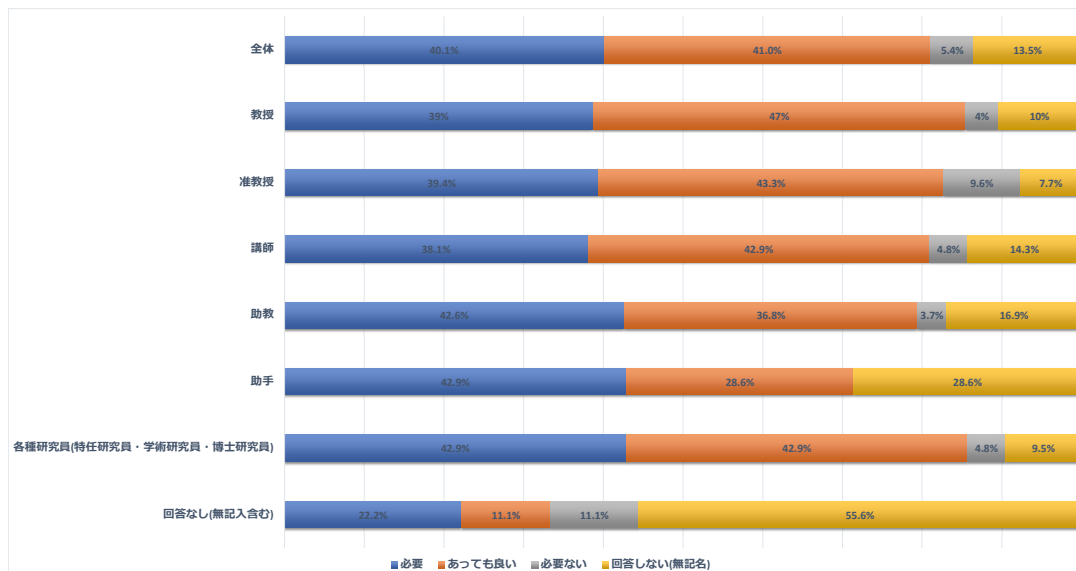

Q36. 東北大学に現在不足している支援、事業、設備などのニーズについてお聞きます。[長期休み中の児童クラブ(有料)]

回答	全体		教授		准教授		講師		助教		助手		各種研究員(特任研究員・学術研究員・博士研究員)		回答なし(無記入含む)	
	回答数	%	回答数	%	回答数	%	回答数	%	回答数	%	回答数	%	回答数	%	回答数	%
必要	176	41.0%	45	36%	49	47.1%	8	38.1%	56	41.2%	5	35.7%	10	47.6%	3	33.3%
あっても良い	186	43.4%	63	51%	41	39.4%	11	52.4%	55	40.4%	5	35.7%	10	47.6%	1	11.1%
必要ない	15	3.5%	4	3%	7	6.7%	0	0.0%	4	2.9%	0	0.0%	0	0.0%	0	0.0%
回答しない(無記名)	52	12.1%	12	10%	7	6.7%	2	9.5%	21	15.4%	4	28.6%	1	4.8%	5	55.6%
合計	429	100.0%	124	100%	104	100.0%	21	100.0%	136	100.0%	14	100.0%	21	100.0%	9	100.0%
有効回答	377	87.9%	112	90%	97	93.3%	19	90.5%	115	84.6%	10	71.4%	20	95.2%	4	44.4%
無回答	52	12.1%	12	9.7%	7	6.7%	2	9.5%	21	15.4%	4	28.6%	1	4.8%	5	55.6%
合計	429	100.0%	124	100%	104	100.0%	21	100.0%	136	100.0%	14	100.0%	21	100.0%	9	100.0%

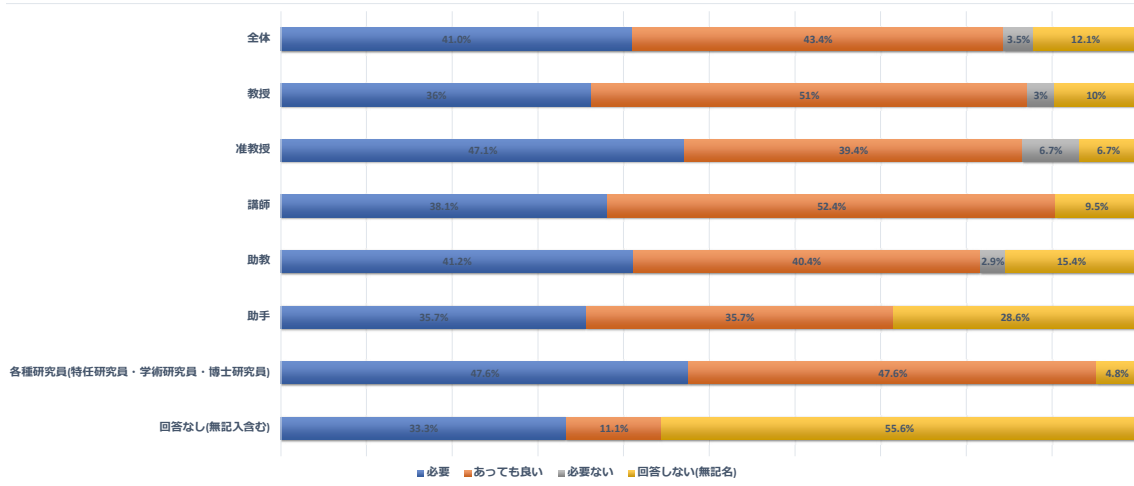



Q36. 東北大学に現在不足している支援、事業、設備などのニーズについてお聞きます。[長期休み中の児童クラブ(有料)]

回答	全体		教授		准教授		講師		助教		助手		各種研究員(特任研究員・学術研究員・博士研究員)		回答なし(無記入含む)	
	回答数	%	回答数	%	回答数	%	回答数	%	回答数	%	回答数	%	回答数	%	回答数	%
必要	89	20.7%	30	24%	15	14.4%	5	23.8%	26	19.1%	4	28.6%	7	33.3%	2	22.2%
あっても良い	203	47.3%	64	52%	54	51.9%	11	52.4%	58	42.6%	4	28.6%	11	52.4%	1	11.1%
必要ない	71	16.6%	15	12%	21	20.2%	2	9.5%	26	19.1%	4	28.6%	1	4.8%	2	22.2%
回答しない(無記名)	66	15.4%	15	12%	14	13.5%	3	14.3%	26	19.1%	2	14.3%	2	9.5%	4	44.4%
合計	429	100.0%	124	100%	104	100.0%	21	100.0%	136	100.0%	14	100.0%	21	100.0%	9	100.0%
有効回答	363	84.6%	109	88%	90	86.5%	18	85.7%	110	80.9%	12	85.7%	19	90.5%	5	55.6%
無回答	66	15.4%	15	12.1%	14	13.5%	3	14.3%	26	19.1%	2	14.3%	2	9.5%	4	44.4%
合計	429	100.0%	124	100%	104	100.0%	21	100.0%	136	100.0%	14	100.0%	21	100.0%	9	100.0%

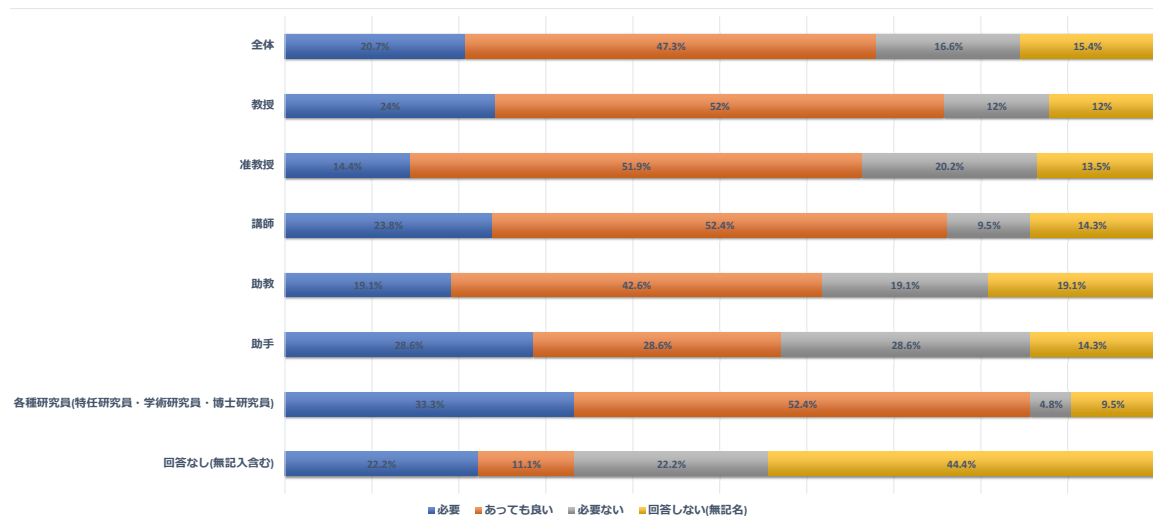

Q36. 東北大学に現在不足している支援、事業、設備などのニーズについてお聞きます。[大学院生向け奨学金(育児中)]

回答	全体		教授		准教授		講師		助教		助手		各種研究員(特任研究員・学術研究員・博士研究員)		回答なし(無記入含む)	
	回答数	%	回答数	%	回答数	%	回答数	%	回答数	%	回答数	%	回答数	%	回答数	%
必要	167	38.9%	47	38%	34	32.7%	8	38.1%	55	40.4%	7	50.0%	14	66.7%	2	22.2%
あっても良い	186	43.4%	58	47%	53	51.0%	11	52.4%	50	36.8%	5	35.7%	7	33.3%	2	22.2%
必要ない	26	6.1%	7	6%	8	7.7%	0	0.0%	10	7.4%	0	0.0%	0	0.0%	1	11.1%
回答しない(無記名)	50	11.7%	12	10%	9	8.7%	2	9.5%	21	15.4%	2	14.3%	0	0.0%	4	44.4%
合計	429	100.0%	124	100%	104	100.0%	21	100.0%	136	100.0%	14	100.0%	21	100.0%	9	100.0%
有効回答	379	88.3%	112	90%	95	91.3%	19	90.5%	115	84.6%	12	85.7%	21	100.0%	5	55.6%
無回答	50	11.7%	12	9.7%	9	8.7%	2	9.5%	21	15.4%	2	14.3%	0	0.0%	4	44.4%
合計	429	100.0%	124	100%	104	100.0%	21	100.0%	136	100.0%	14	100.0%	21	100.0%	9	100.0%

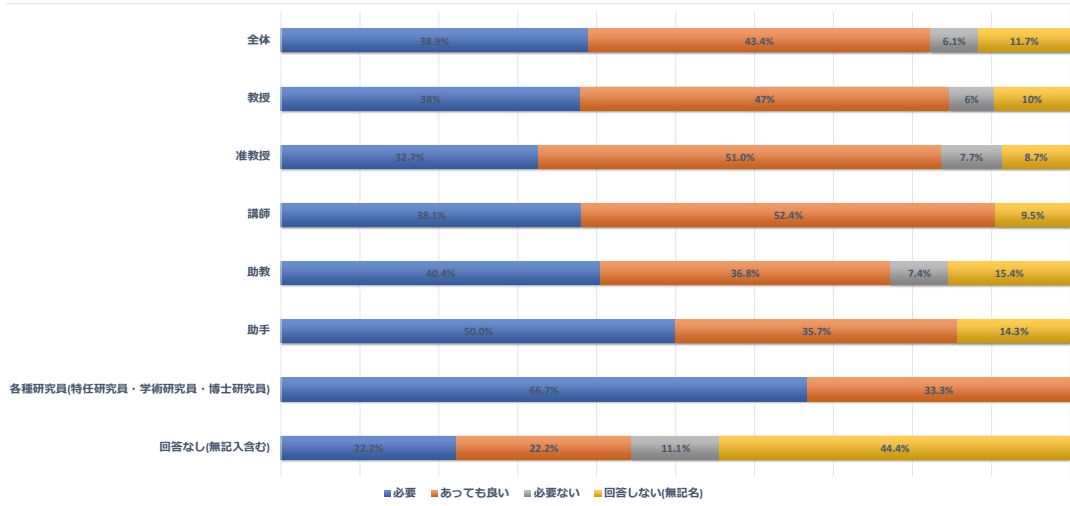

その他、ご意見やご要望がありましたらお書きください。

回答	全体		教授		准教授		講師		助教		助手		各種研究員(特任研究員・学術研究員・博士研究員)		回答なし(無記入含む)	
	回答数	%	回答数	%	回答数	%	回答数	%	回答数	%	回答数	%	回答数	%	回答数	%
自由回答	55	12.8%	12	10%	15	14.4%	5	23.8%	16	11.8%	2	14.3%	2	9.5%	3	33.3%
回答しない(無記名)	374	87.2%	112	90%	89	85.6%	16	76.2%	120	88.2%	12	85.7%	19	90.5%	6	66.7%
合計	429	100.0%	124	100%	104	100.0%	21	100.0%	136	100.0%	14	100.0%	21	100.0%	9	100.0%
有効回答	55	12.8%	12	10%	15	14.4%	5	23.8%	16	11.8%	2	14.3%	2	9.5%	3	33.3%
無回答	374	87.2%	112	90.3%	89	85.6%	16	76.2%	120	88.2%	12	85.7%	19	90.5%	6	66.7%
合計	429	100.0%	124	100%	104	100.0%	21	100.0%	136	100.0%	14	100.0%	21	100.0%	9	100.0%

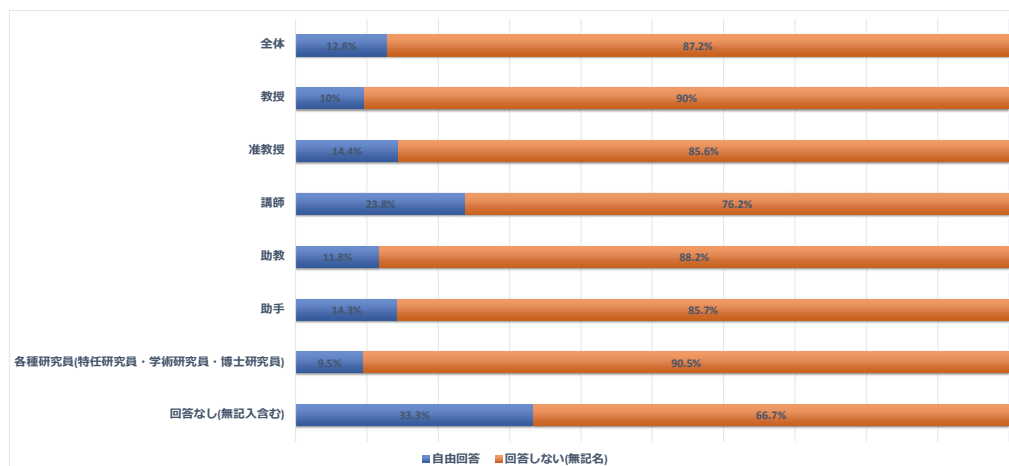

Q37. 東北大学におけるこれからのDEIの推進にあたって、何が必要だと思いますか。今後の施策検討の参考とさせていただきますので、必要と思われる施策のアイデアがありましたら記載ください。(自由にお書きください)

回答	全体		教授		准教授		講師		助教		助手		各種研究員(特任研究員・学術研究員・博士研究員)		回答なし(無記入含む)	
	回答数	%	回答数	%	回答数	%	回答数	%	回答数	%	回答数	%	回答数	%	回答数	%
自由回答	75	17.5%	19	15%	27	26.0%	4	19.0%	19	14.0%	2	14.3%	1	4.8%	3	33.3%
回答しない(無記名)	354	82.5%	105	85%	77	74.0%	17	81.0%	117	86.0%	12	85.7%	20	95.2%	6	66.7%
合計	429	100.0%	124	100%	104	100.0%	21	100.0%	136	100.0%	14	100.0%	21	100.0%	9	100.0%
有効回答	75	17.5%	19	15%	27	26.0%	4	19.0%	19	14.0%	2	14.3%	1	4.8%	3	33.3%
無回答	354	82.5%	105	84.7%	77	74.0%	17	81.0%	117	86.0%	12	85.7%	20	95.2%	6	66.7%
合計	429	100.0%	124	100%	104	100.0%	21	100.0%	136	100.0%	14	100.0%	21	100.0%	9	100.0%

